

ตารางแสดงวงเงินงบประมาณที่ได้รับจัดสรรและราคากลางในงานจ้างก่อสร้าง

- 1.ชื่อโครงการ : โครงการก่อสร้างถนนคอนกรีตเสริมเหล็ก บ้านหนองโน หมู่ที่ 8 (เส้นทางบ้านนายลิขิต มะลาศรี – บ้านนางเอี้ยง คະนะมะ)
- 2.หน่วยงานเจ้าของโครงการ อบต.หนองแสง อำเภอลำปาง จังหวัดมหาสารคาม
- 3.วงเงินงบประมาณที่ได้รับจัดสรร : 227,100 .- บาท (สองแสนสองหมื่นเจ็ดพันหนึ่งร้อยบาทถ้วน)
4. ลักษณะงานโดยสังเขป : ขนาดกว้าง 5.00 เมตร ยาว 78.50 เมตร หนา 0.15 เมตร มีปริมาณผิวจราจรไม่น้อยกว่า 392.50 ตร.ม.
- 5.ราคากลางคำนวณ ณ วันที่ : 11 สิงหาคม 2564 เป็นเงิน 222,900 .- บาท (สองแสนสองหมื่นสองพันเก้าร้อยบาทถ้วน)
- 6.บัญชีประมาณการราคากลาง :รายละเอียดตามเอกสารที่แนบท้าย ดังนี้
 1. ปร.4
 2. ปร.5
- 7.รายชื่อเจ้าหน้าที่ผู้กำหนดราคากลาง

1. นายสมพร วรบุตร	ตำแหน่ง หัวหน้าฝ่ายก่อสร้าง	ประธานกรรมการ
2. นายเทวสิทธิ์ ภูปัญญา	ตำแหน่ง หัวหน้าฝ่ายงานป้องกันฯ	กรรมการ
3. นายธนัทพงษ์ ทองสมบูรณ์	ตำแหน่ง วิศวกรโยธา	กรรมการ

โครงการก่อสร้างถนนคอนกรีตเสริมเหล็ก

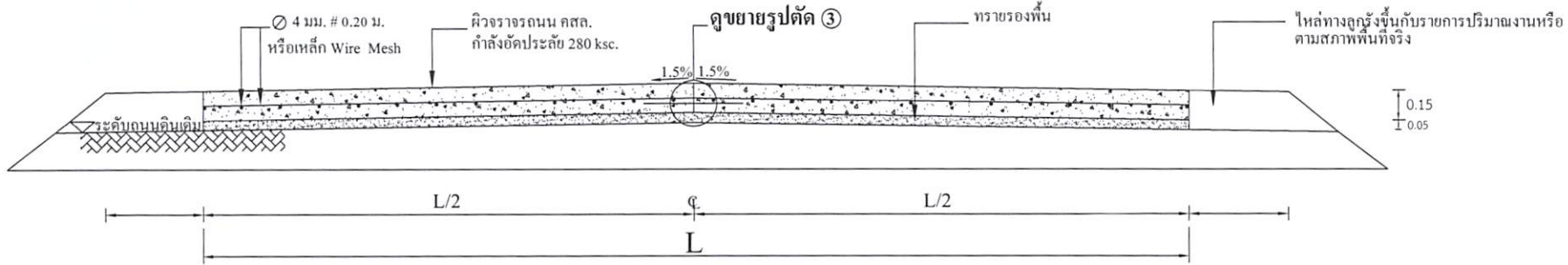

รูปตัด ข ข
มาตราส่วน

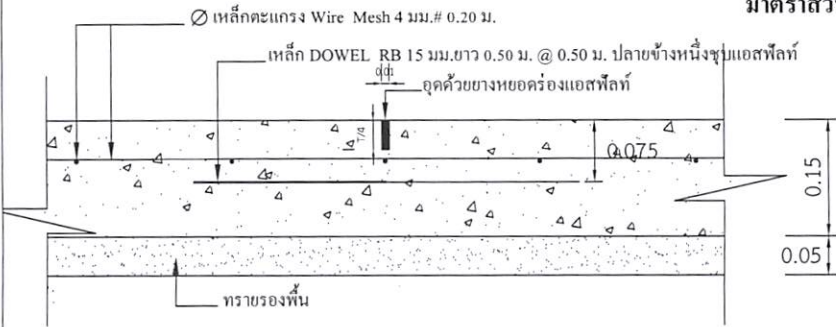

แบบขยาย 1 CONTRACTON JONT

มาตราส่วน 1:10

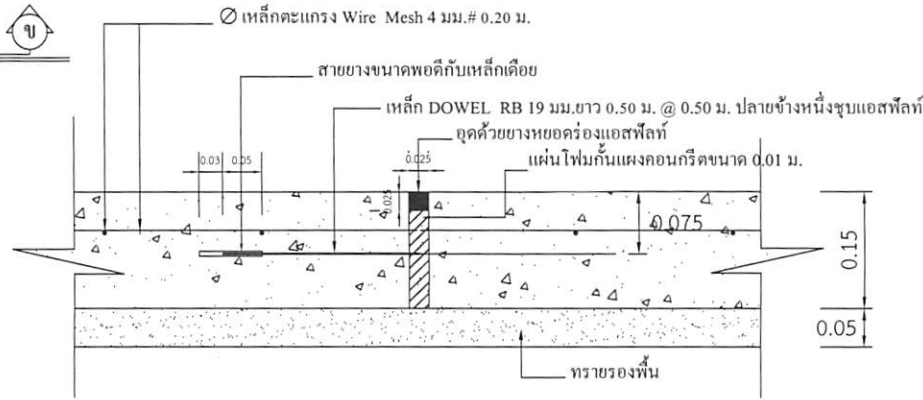

แบบขยาย 2 EXPANSION JONT ทุกระยะ 50.00 เมตร

มาตราส่วน 1:10

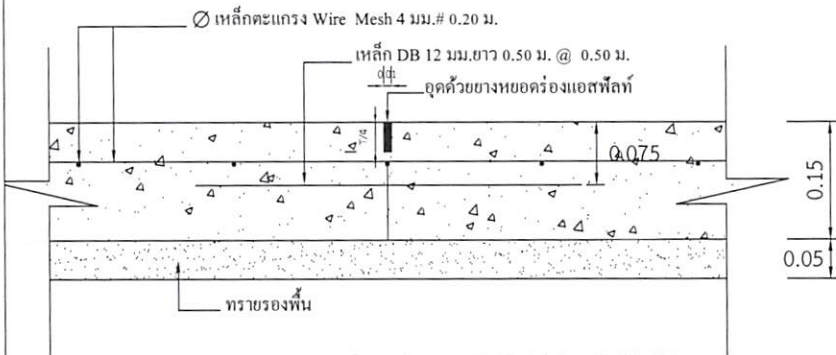

แบบขยาย 3 LONGITUDINAL JONT

มาตราส่วน 1:10

หมายเหตุ

- การลงลูกรังไหล่ทางให้เป็นตามสภาพพื้นที่ก่อสร้างจริง ปริมาณที่ไม่สามารถลงในไหล่ทางให้ถึงความกว้างได้ ให้นำไปลงในเส้นทางของโครงการจุดอนที่ประโยชน์ต่อพื้นที่และทางราชการ ทั้งนี้ปริมาณต้องไม่น้อยกว่าในรายการที่ประมาณการไว้ กรณีไม่สามารถลงไหล่ทางได้ตามปริมาณ ให้ทำการคืนเงินส่วนที่ไม่สามารถดำเนินการได้
- กรณีที่ความกว้างของผิวจราจรไม่ได้ตามที่กำหนดในแบบรูปรายการ ให้ผู้รับจ้างดำเนินการให้ได้ความกว้างตามสภาพความเป็นจริง ทั้งนี้ให้มีพื้นที่ไม่น้อยกว่าที่กำหนดไว้ในปริมาณงาน
- การดำเนินการแก้ไขเปลี่ยนแปลงรายการดังกล่าวในข้อ 2. ให้อยู่ในดุลยพินิจและผ่านการเห็นชอบจากกรรมการตรวจรับงานจ้าง

นายมานพ วิชาสิงห์
ผู้จัดการ
สาย: 10890



300 ม 2 ต.หนองแสง
อ.วาปีปทุม จ.มหาสารคาม
Tel. 0-4379-9525

โครงการ ก่อสร้างถนนคอนกรีตเสริมเหล็ก	
สถานที่ ต.หนองแสง อ.วาปีปทุม จ.มหาสารคาม	
เขียนแบบ	นายสรวิทย์ มาตแก้ว ผู้ช่วยช่างโยธา
ออกแบบ	นายอรรถพงษ์ ทองสมบูรณ์ วิศวกรโยธา
ตรวจ	นายสมพร วรบุตร หัวหน้าฝ่ายก่อสร้าง วิชาการการแทน ผู้อำนวยการกองช่าง
เห็นชอบ / อนุมัติ	นายอนุชิต โพธิมาชัย
รองปลัดองค์การบริหารส่วนตำบล วิชาการการแทน ปลัดองค์การบริหารส่วนตำบล ปฏิบัติหน้าที่ นายกองค์การบริหารส่วนตำบลหนองแสง	
แบบอบต.หนองแสง เลขที่	
วัน / เดือน / ปี	
มาตราส่วน	1: -
แสดงแบบ	
แผ่นที่	จำนวนแผ่น

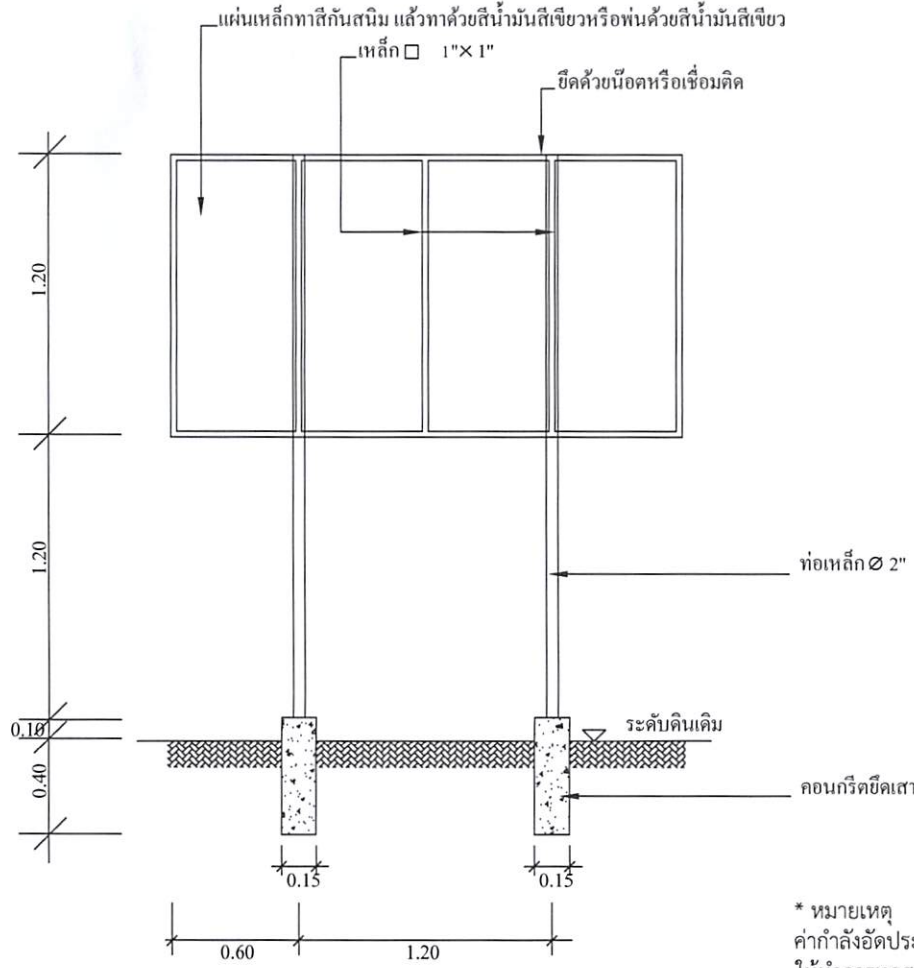

แบบป้ายประชาสัมพันธ์โครงการ

องค์การบริหารส่วนตำบลหนองแสง

ชื่อโครงการ บ. หมู่ที่ ต.

ปริมาณงาน

ผู้รับจ้าง.....

ทำสัญญาวันที่.....เดือน.....พ.ศ.

งบประมาณ บาท

ระยะเวลาดำเนินการ.....วัน

ผู้ควบคุมงาน 1.....

2.....

สิ้นสุดสัญญาวันที่.....เดือน.....พ.ศ.

คณะกรรมการตรวจการจ้าง

1.....

2.....

3.....

4.....

5.....

* หมายเหตุ
 ค่ากำลังอัดประลัยของคอนกรีต = 280 ksc.By Cube.
 ให้ทำการทดสอบกำลังอัดประลัยของตัวอย่างคอนกรีตได้ไม่น้อยกว่า 7
 วันหลังเก็บตัวอย่าง และมีผลการทดสอบเทียบเท่าไม่น้อยกว่า 280
 ksc.By Cube.ที่ 28 วัน

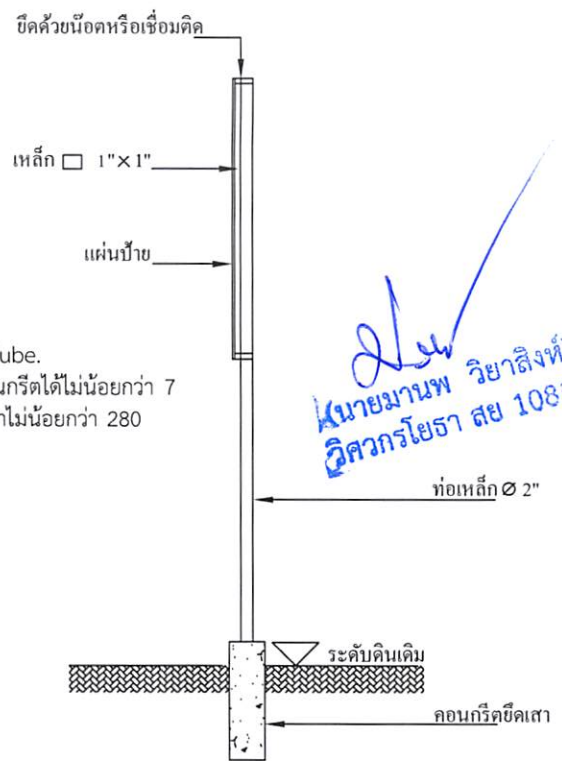

นายมานพ วิชาสิงห์
 วิศวกรโยธา สย 10890



300 ม.2 ต.หนองแสง
 อ.วาปีปทุม จ.มหาสารคาม
 Tel. 0-4379-9525

โครงการ
 ก่อสร้างถนนคอนกรีตเสริมเหล็ก

สถานที่
 ต.หนองแสง
 อ.วาปีปทุม จ.มหาสารคาม

เขียนแบบ
 นายสุราษฎร์ มาตแก้ว
 ผู้ช่วยช่างโยธา

ออกแบบ
 นายอนันพงษ์ ทองสมบูรณ์
 วิศวกรโยธา

ตรวจ
 นายสมพร วรรณบุตร
 หัวหน้าฝ่ายก่อสร้าง รักษาการฯ
 ผู้อำนวยการกองช่าง

เห็นชอบ /
 อนุมัติ
 นายอนุชิต โพธิมาตย์
 รองปลัดองค์การบริหารส่วนตำบล รักษาการฯ
 ปลัดองค์การบริหารส่วนตำบล ปฏิบัติหน้าที่
 นายกองตรีการบริหารส่วนตำบลหนองแสง

แบบบด.หนองแสง เลขที่

วัน / เดือน / ปี

มาตราส่วน
 1 : -

แสดงแบบ
 แบบป้ายประชาสัมพันธ์

แผ่นที่	จำนวนแผ่น

- ผู้รับจ้างต้องศึกษาแบบรายการและพื้นที่ก่อสร้างให้ละเอียด หากมีข้อสงสัยให้สอบถามผู้ว่าจ้างก่อนเสมอ
- ระยะและขนาดที่ไม่มีการระบุตัวเลข หรือตัวหนังสือกำกับไว้ หรือขัดแย้งกับพื้นที่ก่อสร้าง มิให้ตัดสินใจ หรือกำหนดเอาโดย
 วัตถุประสงค์จากภาพ มิฉะนั้นหากมีข้อผิดพลาดเกิดขึ้น ทางผู้รับจ้างต้องแก้ไขให้ถูกต้องตามหลักวิชาการโดยไม่เกิดผลกระทบต่อผู้ว่าจ้าง
- สิ่งปรากฏในแบบแปลนหรือรายการขัดแย้งกันให้ถือสิ่งที่ตีความเป็นเกณฑ์เสมอทั้งนี้โดยคณะกรรมการตรวจการจ้างเป็นผู้วินิจฉัย
- สิ่งที่ไม่ได้ปรากฏไว้ในแบบแปลนหรือรายการแต่เป็นงานที่จะต้องดำเนินการให้เรียบร้อยในชิ้นงานนั้นๆเสร็จสมบูรณ์ตามหลักวิชาช่าง
 และสำเร็จลุล่วงไปด้วยดี ถือว่าผู้รับจ้างต้องดำเนินการโดยปราศจากข้อแม้ใดๆทั้งสิ้น
- หากผู้ว่าจ้างทรงไว้ซึ่งสิทธิในการเปลี่ยนแปลงแก้ไข เพิ่มเติมตามความเหมาะสม ทั้งนี้เพื่อให้ถูกต้องตามหลักวิชาการที่ดี
 มั่นคงแข็งแรง สวยงาม ตามหลักวิชาสถาปัตยกรรมและวิศวกรรม