

ตารางแสดงวงเงินงบประมาณที่ได้รับจัดสรรและราคากลางในงานจ้างก่อสร้าง

- 1.ชื่อโครงการ : โครงการก่อสร้างถนนคอนกรีตเสริมเหล็ก บ้านหนองแสง หมู่ที่ 2 (เส้นทาง บ้านนายโยธี จันทรศิลป์ – บ้านนายบุญเหลือ ศรีปะย่า)
- 2.หน่วยงานเจ้าของโครงการ อบต.หนองแสง อำเภอลำปาง จังหวัดมหาสารคาม
- 3.วงเงินงบประมาณที่ได้รับจัดสรร : 289,800.- บาท (สองแสนแปดหมื่นเก้าพันแปดร้อยบาทถ้วน)
4. ลักษณะงานโดยสังเขป : ขนาดกว้าง 4.00 เมตร ยาว 125 เมตร ทน 0.15 เมตร มีปริมาณผิวจราจรไม่น้อยกว่า 500 ตร.ม.
- 5.ราคากลางคำนวณ ณ วันที่ : 15 มีนาคม 2564 เป็นเงิน 286,400 .- บาท (สองแสนแปดหมื่นหกพันสี่ร้อยบาทถ้วน)
- 6.บัญชีประมาณการราคากลาง :รายละเอียดตามเอกสารที่แนบท้าย ดังนี้
 1. ปร.4
 2. ปร.5
- 7.รายชื่อเจ้าหน้าที่ผู้กำหนดราคากลาง

1. นายสมพร วรบุตร	ตำแหน่ง หัวหน้าฝ่ายก่อสร้าง	ประธานกรรมการ
2. นายเทวสิทธิ์ ภูปัญญา	ตำแหน่ง หัวหน้าฝ่ายงานป้องกันฯ	กรรมการ
3. นายธนัทพงษ์ ทองสมบูรณ์	ตำแหน่ง วิศวกรโยธา	กรรมการ

โครงการก่อสร้างถนนคอนกรีตเสริมเหล็ก

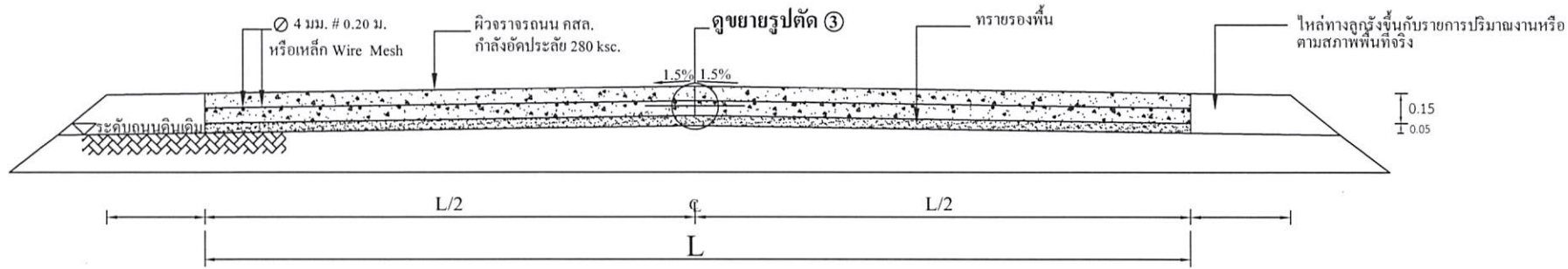

รูปตัด ข ข
มาตราส่วน

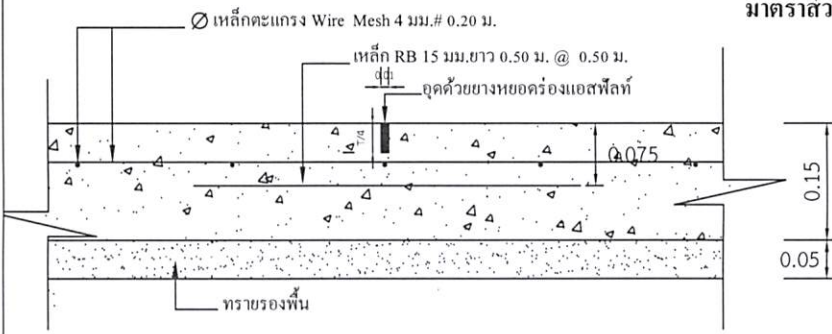

แบบขยาย 1 CONTRACT JONT

มาตราส่วน 1:10

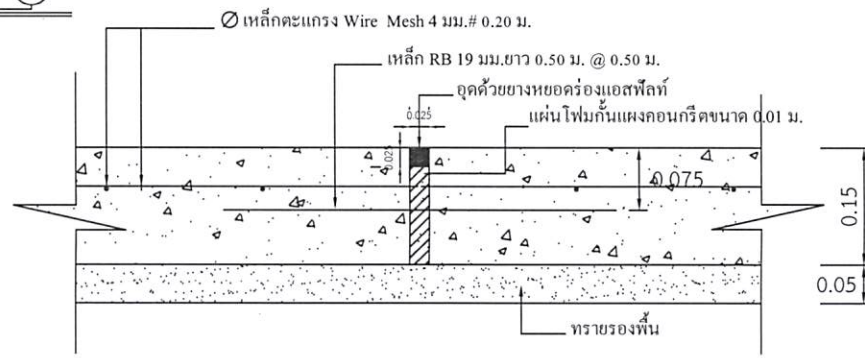

แบบขยาย 2 EXPANSION JONT ทุกระยะ 50.00 เมตร

มาตราส่วน 1:10

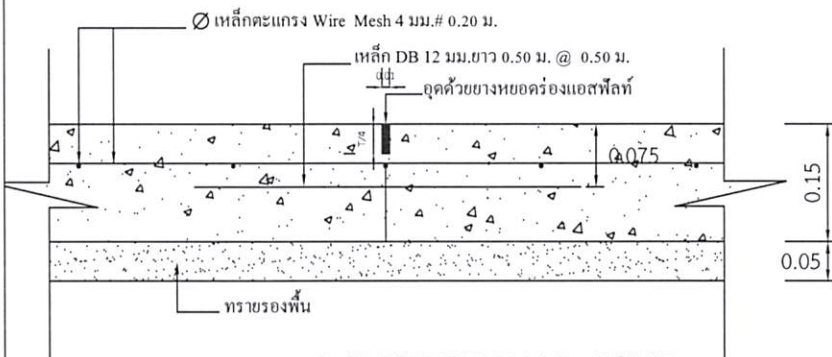

แบบขยาย 3 LONGITUDINAL JONT

มาตราส่วน 1:10

หมายเหตุ

- การลงลูกรังไหล่ทางให้เป็นตามสภาพพื้นที่ก่อสร้างจริง ปริมาณที่ไม่สามารถลงในไหล่ทางให้ถึงความกว้างได้ ให้นำไปลงในเส้นทางของโครงการจุดอื่นที่เป็นประโยชน์ต่อพื้นที่และทางราชการ ทั้งนี้ปริมาณต้องไม่น้อยกว่าในรายการที่ประมาณการไว้ กรณีไม่สามารถลงไหล่ทางได้ตามปริมาณ ให้ทำการคืนเงินในส่วนที่ไม่สามารถดำเนินการได้
- กรณีที่มีความกว้างของผิวจราจรไม่ได้ตามที่กำหนดในแบบรายการ ให้ผู้รับจ้างดำเนินการให้ได้ความกว้างตามสภาพความเป็นจริง ทั้งนี้ให้มีพื้นที่ไม่น้อยกว่าที่กำหนดไว้ในปริมาณงาน
- การดำเนินการแก้ไขเปลี่ยนแปลงรายการดังกล่าวในข้อ 2. ให้อยู่ในดุลยพินิจและผ่านการเห็นชอบจากกรมการตรวจรับงานจ้าง



300 ม.2 ต.พนงแสง
อ.วาปีปทุม จ.มหาสารคาม
Tel. 0-4379-9525

โครงการ ก่อสร้างถนนคอนกรีตเสริมเหล็ก	
สถานที่ ต.พนงแสง อ.วาปีปทุม จ.มหาสารคาม	
เขียนแบบ	นายสุรวดี มาตแก้ว ผู้ช่วยช่างโยธา
ออกแบบ	นายธนัทพงษ์ ทองสมบูรณ์ วิศวกรโยธา
ตรวจ	นายสมพร วรรณบุตร หัวหน้าฝ่ายก่อสร้าง วิศวกรรมสถาน ผู้ควบคุมการก่อสร้าง
เห็นชอบ / อนุมัติ	นายอนุชิต โพธิมาตย์
รองปลัดองค์การบริหารส่วนตำบล รักษาการแทน ปลัดองค์การบริหารส่วนตำบล ปฏิบัติหน้าที่ นายกองค์การบริหารส่วนตำบลพนงแสง	
แบบขอต.พนงแสง เลขที่	
วัน / เดือน / ปี	
ชื่อส่วน	1 : -
แสดงแบบ	
แผ่นที่	จำนวนแผ่น

นายสมานพ วิทยาลัย
วิศวกรรมโยธา สย 10599

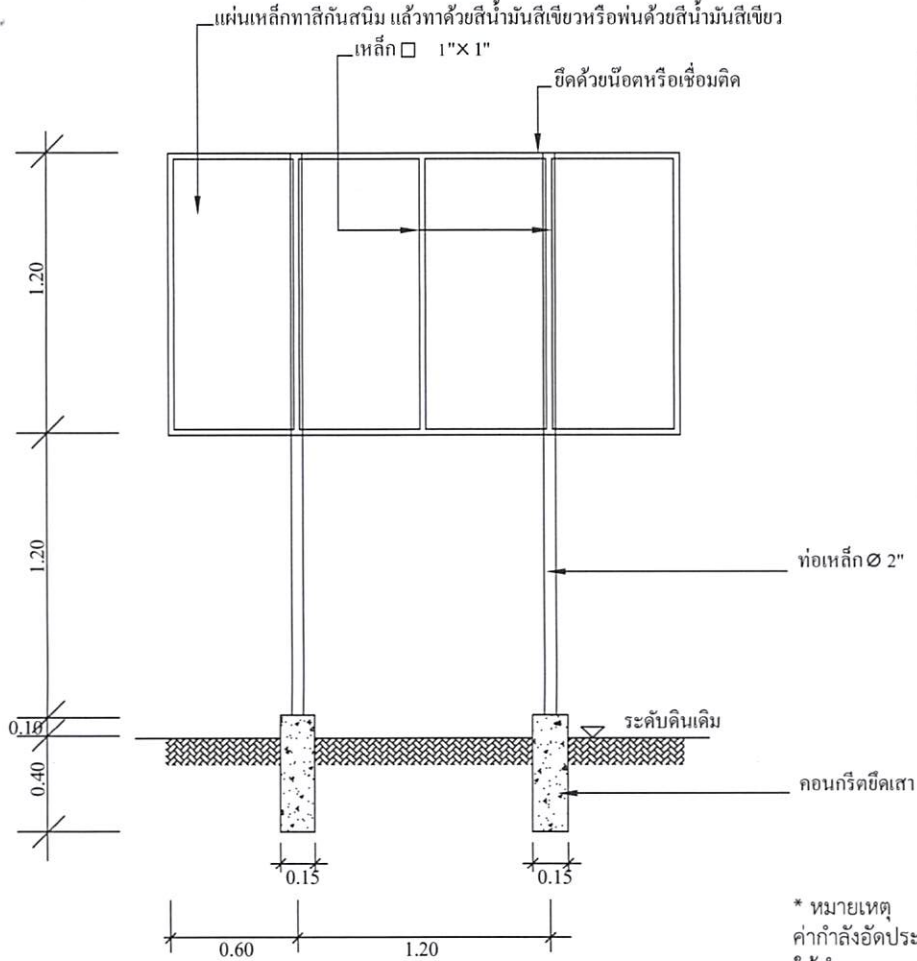

แบบป้ายประชาสัมพันธ์โครงการ

องค์การบริหารส่วนตำบลหนองแสง

ชื่อโครงการ บ. หมู่ที่ ต.

ปริมาณงาน

ผู้รับจ้าง.....

ทำสัญญาวันที่.....เดือน.....พ.ศ.

งบประมาณ บาท

ระยะเวลาดำเนินการ.....วัน

ผู้ควบคุมงาน 1.....

2.....

สิ้นสุดสัญญาวันที่.....เดือน.....พ.ศ.

คณะกรรมการตรวจการจ้าง

1.....

2.....

3.....

4.....

5.....

* หมายเหตุ
 ค่ากำลังอัดประลัยของคอนกรีต = 280 ksc.By Cube.
 ให้ทำการทดสอบกำลังอัดประลัยของตัวอย่างคอนกรีตได้ไม่น้อยกว่า 7
 วันหลังเก็บตัวอย่าง และมีผลการทดสอบเทียบเท่าไม่น้อยกว่า 280
 ksc.By Cube.ที่ 28 วัน

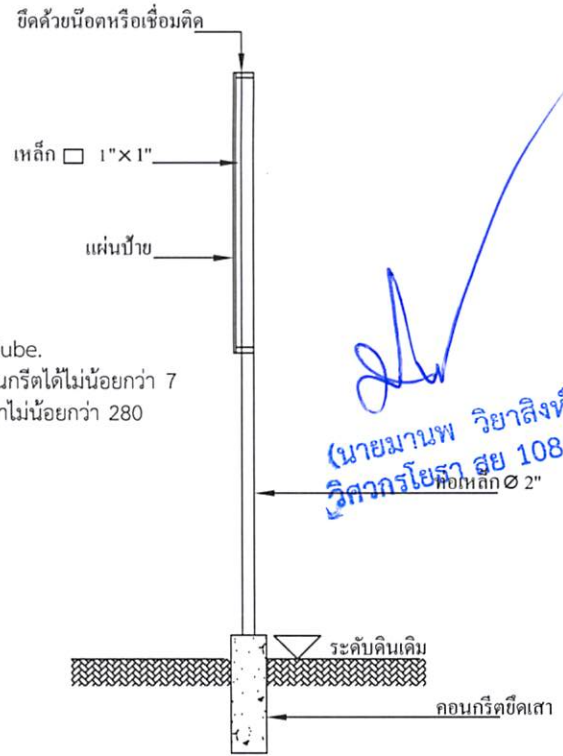

(นายมานพ วิชาสิงห์)
 วิศวกรโยธา สย 10890



300 ม.2 ต.หนองแสง
 อ.วาปีปทุม จ.มหาสารคาม
 Tel. 0-4379-9525

โครงการ
 ก่อสร้างถนนคอนกรีตเสริมเหล็ก

สถานที่
 ต.หนองแสง
 อ.วาปีปทุม จ.มหาสารคาม

เขียนแบบ
 นายสราวุธ มาตแก้ว
 ผู้ช่วยช่างโยธา

ออกแบบ
 นายอนันท์พงษ์ ทองสมบูรณ์
 วิศวกรโยธา

ตรวจ
 นายสมพร วรบุตร
 หัวหน้าฝ่ายก่อสร้าง วิศวกรรมสถาน
 ภูมิภาคตะวันออกเฉียงใต้

เห็นชอบ/
 อนุมัติ
 นายอนุชิต โทธิมาตย์
 รองปลัดองค์การบริหารส่วนตำบล วิศวกรรมสถาน
 ภูมิภาคตะวันออกเฉียงใต้

แบบอบต.หนองแสง เลขที่

วัน / เดือน / ปี

มาตราส่วน 1 : -

แสดงแบบ

แบบป้ายประชาสัมพันธ์

แผ่นที่	จำนวนแผ่น

- * - ผู้รับจ้างต้องศึกษารูปแบบรายการและพื้นที่ก่อสร้างให้ละเอียด หากมีข้อสงสัยให้สอบถามผู้รับจ้างก่อนเสมอ
- ระยะและขนาดที่ไม่มีการระบุตัวเลข หรือตัวหนังสือกำกับไว้ หรือขัดแย้งกับพื้นที่ก่อสร้าง มีให้ตัดสินใจ หรือกำหนดเอาโดย
 วัตถุประสงค์จากภาพ มิฉะนั้นหากมีข้อผิดพลาดเกิดขึ้น ทางผู้รับจ้างต้องแก้ไขให้ถูกต้องตามหลักวิชาการโดยไม่เกิดผลกระทบต่อผู้ว่าจ้าง
- สิ่งปรากฏในแบบแปลนหรือรายการขัดแย้งกันให้ถือสิ่งที่ตีความเป็นเกณฑ์เสมอทั้งนี้โดยคณะกรรมการตรวจการจ้างเป็นผู้วินิจฉัย
- สิ่งที่ไม่ได้ปรากฏไว้ในแบบแปลนหรือรายการแต่เป็นงานที่จะต้องดำเนินการให้เรียบร้อยในขั้นงานนั้นๆเสร็จสมบูรณ์ตามหลักวิชาการ
 และสำเร็จจุลวงไปด้วยดี ถือว่าผู้รับจ้างต้องดำเนินการโดยปราศจากข้อแม้ใดๆทั้งสิ้น
- ทางผู้ว่าจ้างทรงไว้ซึ่งสิทธิในการเปลี่ยนแปลงแก้ไข เพิ่มเติมตามความเหมาะสม ทั้งนี้เพื่อให้ถูกต้องตามหลักวิชาการที่
 มั่นคงแข็งแรง สวยงาม ตามหลักวิชาสถาปัตยกรรมและวิศวกรรม