





ใบประมาณราคาจ้างเหมาทำการก่อสร้างทาง  
 ส่วนราชการ องค์การบริหารส่วนตำบลหนองแสง  
 งบประมาณประจำปี 2566

ปร.4/1

โครงการ ก่อสร้างถนน คสล.

เส้นทางสาย.ม.17 บ.กระยอม

อำเภอ วาปีปทุม

จังหวัด มหาสารคาม

ระยะทาง 0.079 กม.

ประเภทของผิวจราจร คอนกรีต หน้า 0.15 ม. กว้าง 5.00 ม.

ประเภทของไหล่ทาง ลูกรัง หน้า 0.15 ม. กว้างข้างละ - ม.

แบบเลขที่ องค์การบริหารส่วนตำบลหนอง

ประมาณราคาเมื่อวันที่ 1 พฤศจิกายน พ.ศ. 2566

ลำดับที่	รายการ	หน่วย	ปริมาณ	ค่างานต้นทุน (บาท)		หมายเหตุ
				ราคา/หน่วย	จำนวนเงิน	
1	ก.งานทาง <b>พื้นที่ปกติ</b> งานดินคันทาง	ม.				
1.1	งานกรุยทางกลางป่า (ขนาดเบา)	ตร.ม.			-	
1.2	ค่าแรงเทคอนกรีต	ตร.ม.			-	
1.3	งาน Benching	ลบ.ม.	-	-	-	
2	งานโครงสร้างทาง และผิวจราจร					
2.1	งานชั้นรองพื้นทาง (หนา 0.10 ม.)	ลบ.ม.		86.92	-	
2.2	งานไหล่ทาง	ลบ.ม.		86.92	-	
2.3	งานทรายรองพื้นปรับระดับ	ลบ.ม.	39.50	502.00	19,829.00	
2.4	งาน PRIME COAT	ตร.ม.	-	-	-	
2.5	งานผิวจราจร ชนิด CAPE SEAL	ตร.ม.	-	-	-	
2.6	งานผิวจราจร ชนิด คสล. หนา 0.15 ม.	ตร.ม.	395.00	441.00	174,195.00	
2.6	งานไหล่ทาง ชนิด CAPE SEAL	ตร.ม.	-	-	-	
	รวมทั้งสิ้นเป็นเงิน				194,024.00	

ผู้ประมาณการ .....

วิศวกรโยธา

(นายธวัชพงษ์ ทองสมบูรณ์)

หน่วยงาน  
โครงการก่อสร้างถนน คสล. สาย

องค์การบริหารส่วนตำบลหนองแสง  
ม.17 บ.กระยอม

อำเภอ วาปีปทุม

จังหวัด มหาสารคาม

พื้นที่

395.00

ตร.ม.

แบบเลขที่

องค์การบริหารส่วนตำบลหนองแสง

รายการ	จำนวน	หน่วย	ค่าวัสดุ+ค่าแรง				รวมค่าวัสดุ และค่าแรง
			ค่าวัสดุ	รวม	ค่าแรง	รวม	
งานก่อสร้างถนน คสล. หน้า 0.15 ม.							
- งานคอนกรีตผสมเสร็จ	59.25	ลบ.ม.	2,000.00	118,500.00	327	19,374.75	137,874.75
- งานเหล็กเสริม	0.147	ตัน	-	-	-	-	-
เหล็กตะแกรง WIRE MESH	395	ตร.ม.	30.00	11,850.00	-	-	11,850.00
เหล็ก TIE BAR DB 16 มม.	0.1248	ตัน	25,792.06	3,218.84	3,600.00	449.28	3,668.12
เหล็ก DOWEL BAR RB 19 มม.	0.022	ตัน	26,751.87	588.54	3,100.00	68.20	656.74
เหล็ก DOWEL BAR RB 15 มม.	0.0878	ตัน	26,751.87	2,348.81	3,600.00	316.08	2,664.89
เหล็ก RB 9 มม.	0.32	ตัน	26,790.19	8,572.86	4,400.00	1,408.00	9,980.86
- ไม้แบบ	0.09	ตร.ม.	-	-	-	-	-
- เกราะรัดแบบ	0.02	ตร.ม.	-	-	-	-	-
- ตะปู	0.00	กก.	-	-	-	-	-
- METAL CAP	116	ชุด	-	-	-	-	-
- JOINT FILTER	31	ลิตร	18.00	558.00	-	-	558.00
- ท่อระบายน้ำขนาด 0.30*1.00 ม.	5	ท่อน	170.00	850.00	140.00	700.00	1,550.00
งานเทคอนกรีตด้านข้างถนน กว้าง 0.15 ม.	2.37	ลบ.ม.	2,000.00	4,740.00	327.00	774.99	5,514.99
ยาว ช้างละ 79 ม. 2 สูง 0.10 ม.			-	-	-	-	-
<b>รวมค่างาน</b>	<b>395.00</b>	<b>ตร.ม.</b>		<b>151,227.05</b>		<b>23,091.30</b>	<b>174,318.35</b>
<b>รวมค่างาน / ตร.ม</b>							<b>441.31</b>
<b>คิดเป็นค่างาน / ตร.ม</b>							<b>441</b>

ผู้ประมาณการ..... วิศวกรโยธา  
(นายธนัทพงษ์ ทองสมบูรณ์)

**หมายเหตุ**

อัตราส่วนผสมของงานคอนกรีตกำลังอัดประลัยไม่ต่ำกว่า 240 กก./ซม. ของแท่งตัวอย่างคอนกรีตลูกบาศก์ 15\*15\*15 ซม. ที่อายุ 28 วัน แต่จะตรวจรับผลงาน  
ให้นำแท่งตัวอย่างคอนกรีตดังกล่าวอายุที่ 7 วัน ไปทดสอบและสามารถรับน้ำหนักได้ไม่น้อยกว่า 75% ของกำลังอัดคอนกรีตที่ 28 วัน



ใบประมาณราคาจ้างเหมาทำการก่อสร้างทาง  
 ส่วนราชการ องค์การบริหารส่วนตำบลหนองแสง  
 งบประมาณประจำปี 2567

ปร.4/1

โครงการ ก่อสร้างถนน คสล.

เส้นทางสาย.ม.17 บ.กระยอม

อำเภอ วาปีปทุม

จังหวัด มหาสารคาม

ระยะทาง 0.030 กม.

ประเภทของผิวจราจร คอนกรีต หน้า 0.15 ม. กว้าง 4.00 ม.

ประเภทของไหล่ทาง ลูกครึ่ง หน้า 0.15 ม. กว้างข้างละ 0.00-0.50 ม.

แบบเลขที่ องค์การบริหารส่วนตำบลหนอง

ประมาณราคาเมื่อวันที่ 1 พฤศจิกายน พ.ศ. 2566

ลำดับที่	รายการ	หน่วย	ปริมาณ	คำนวณต้นทุน (บาท)		หมายเหตุ
				ราคา/หน่วย	จำนวนเงิน	
1	ก.งานทาง <b>พื้นที่ปกติ</b>	ม.				
1.1		ตร.ม.	-	-	-	
1.2	ค่าแรงเทคอนกรีต	ตร.ม.				
1.3	งาน Benching	ลบ.ม.	-	-	-	
2	งานโครงสร้างทาง และผิวจราจร					
2.1	งานชั้นรองพื้นทาง (หนา 0.10 ม.)	ลบ.ม.		86.92	-	
2.2	งานไหล่ทาง	ลบ.ม.	12.00	86.92	1,043.04	
2.3	งานทรายรองพื้นปรับระดับ	ลบ.ม.		502.00	-	
2.4	งาน PRIME COAT	ตร.ม.	-	-	-	
2.5	งานผิวจราจร ชนิด CAPE SEAL	ตร.ม.	-	-	-	
	งานผิวจราจร ชนิด คสล. หน้า 0.15 ม.	ตร.ม.	120.00	401.00	48,120.00	
2.6	งานไหล่ทาง ชนิด CAPE SEAL	ตร.ม.	-	-	-	
	รวมทั้งสิ้นเป็นเงิน				49,163.04	

ผู้ประมาณการ

วิศวกรโยธา

(นายธนัทพงษ์ ทองสมบูรณ์)

หน่วยงาน

องค์การบริหารส่วนตำบลหนองแสง

โครงการก่อสร้างถนน คสล. สาย

ม.17 บ.กระยอม

อำเภอ วาปีปทุม

จังหวัด มหาสารคาม

พื้นที่

120.00

ตร.ม.

แบบเลขที่

องค์การบริหารส่วนตำบลหนองแสง

รายการ	จำนวน	หน่วย	ค่าวัสดุ+ค่าแรง				รวมค่าวัสดุ และค่าแรง
			ค่าวัสดุ	รวม	ค่าแรง	รวม	
งานก่อสร้างถนน คสล. หน้า 0.15 ม.							
- งานคอนกรีตผสมเสร็จ	18.00	ลบ.ม.	2,000.00	36,000.00	327	5,886.00	41,886.00
- งานเหล็กเสริม	0.050	ตัน	-	-	-	-	-
เหล็กตะแกรง WIRE MESH	120	ตร.ม.	30.00	3,600.00	-	-	3,600.00
เหล็ก TIE BAR DB 16 มม.	0.040	ตัน	25,792.06	1,031.68	3,600.00	144.00	1,175.68
เหล็ก DOWEL BAR RB 19 มม.	0.010	ตัน	26,751.87	267.51	3,100.00	31.00	298.51
เหล็ก DOWEL BAR RB 15 มม.	0.032	ตัน	26,751.87	856.05	3,600.00	115.20	971.25
เหล็ก RB 9 มม.		ตัน					-
- ไม้แบบ	0.00	ตร.ม.	-	-	-	-	-
- เกราะดินแบบ	0.00	ตร.ม.	-	-	-	-	-
- ตะปู	0.00	กก.	-	-	-	-	-
- METAL CAP	94	ชุด	-	-	-	-	-
- JOINT FILTER	11	ลิตร	18.00	198.00	-	-	198.00
- PAINTED & GREASED	34	ชุด	-	-	-	-	-
งานเทคอนกรีตด้านข้างถนน กว้าง 0.15 ม		ม.					
ยาว 200 ม. สูง 0.15 ม.							
รวมค่างาน	120.00	ตร.ม		41,953.24		6,176.20	48,129.44
รวมค่างาน / ตร.ม							401.07
คิดเป็นค่างาน / ตร.ม							401

ผู้ประเมินการ..... วิศวกรโยธา  
(นายธนัทพงษ์ ทองสมบูรณ์)

**หมายเหตุ**

อัตราส่วนผสมของงานคอนกรีตกำลังอัดประลัยไม่ต่ำกว่า 240 กก./ซม. ของแห้งตัวอย่างคอนกรีตลูกบาศก์ 15\*15\*15 ซม. ที่อายุ 28 วัน แต่จะตรวจรับผลงานให้นำแท่งตัวอย่างคอนกรีตตั้งกล่าวอายุที่ 7 วัน ไปทดสอบและสามารถรับน้ำหนักได้ไม่น้อยกว่า 75% ของกำลังอัดคอนกรีตที่ 28 วัน



## แบบแปลนถนนคอนกรีตเสริมเหล็ก ท.1 - 01

องค์การบริหารส่วนตำบลหนองแสง อ.วาปีปทุม จ.มหาสารคาม

โครงการก่อสร้าง ถนน คสล. บ้านกระยอม หมู่ที่ 17 (เส้นทางประยอม แสงวาโท -  
นายเคน ด้วงกระยอม)

- ตอนที่1ขนาดกว้าง 5.00 เมตร ยาว 79.00 เมตร หนา 0.15 เมตร มีปริมาณผิว  
จราจรไม่น้อยกว่า 395.00 ตารางเมตร

- ตอนที่2ขนาดกว้าง 4.00 เมตร ยาว 30.00 เมตร หนา 0.15 เมตร มีปริมาณผิวจราจร  
ไม่น้อยกว่า 120.00 เมตร ลูกตั้งไหล่ทางกว้างเฉลี่ย 0.00 - 0.50 เมตร วางท่อระบายน้ำ  
ขนาด ศก. 0.30 เมตร จำนวน 5.00 ท่อน

พร้อมติดตั้งป้ายโครงการ ก่อสร้างตามแบบ อบต.หนองแสงกำหนด

กองช่าง อบต.หนองแสง



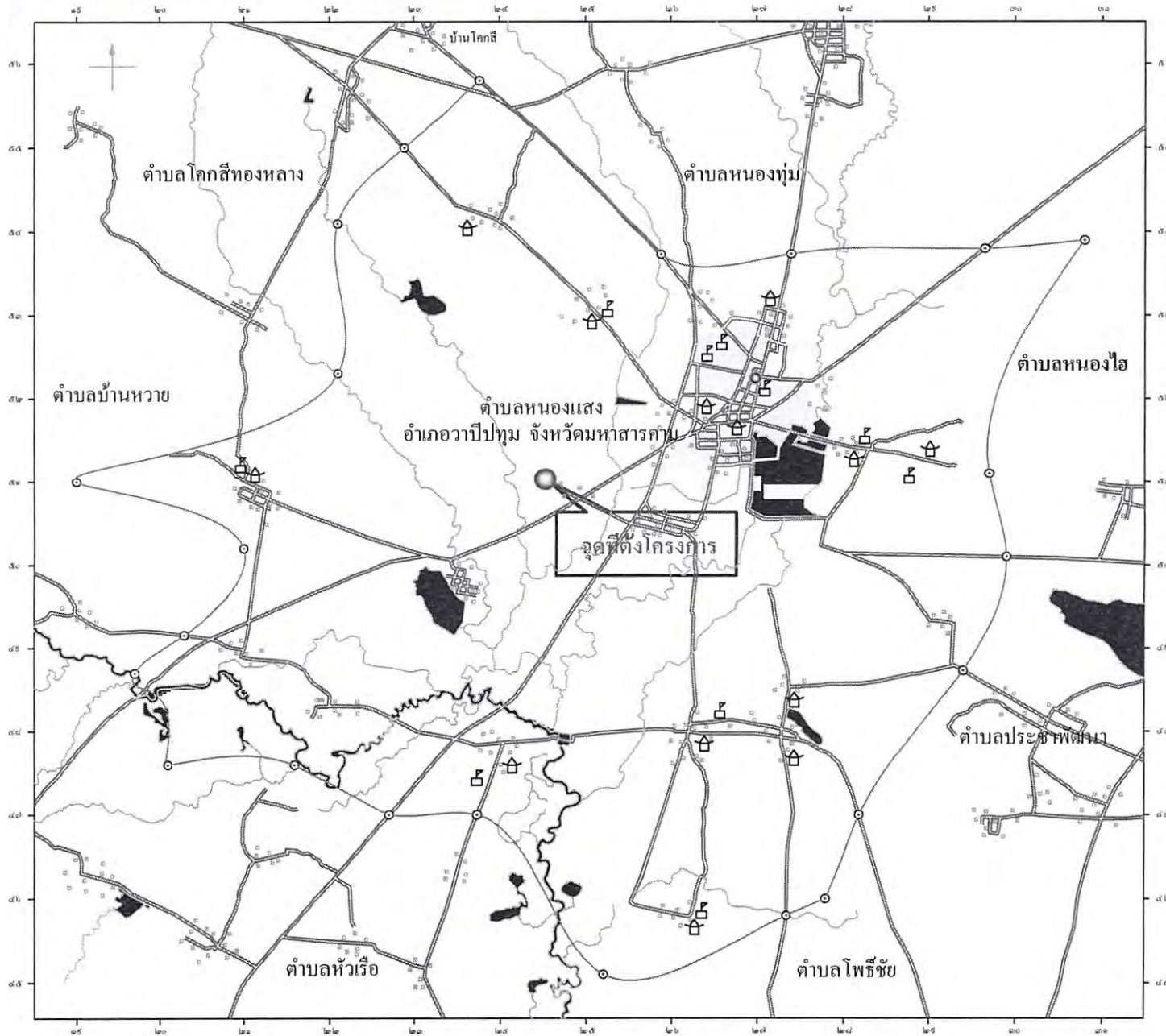

# แผนที่สังเขป



แบบมาตรฐานถนนคอนกรีตเสริมเหล็ก  
 คัดลอกแบบมาตรฐานกรมการปกครอง  
 กระทรวงมหาดไทย แบบเลขที่ ท.1-01

**เขียนแบบ / คัดลอกแบบ**

นายสุราวุฒิ มาดแก้ว

ผู้ช่วยช่างโยธา

**ตรวจแบบ**

นายธนัทพงษ์ ทองสมบูรณ์  
 วิศวกรโยธา

**ตรวจสอบ**

นายสิทธิชัย กานโหลน

ผู้อำนวยการกองช่าง

**เห็นชอบ**

นายอนุวัตร โพธิ์มาศย์  
 รองปลัดองค์การบริหารส่วนตำบล  
 วิทยาราชการแทน ปลัดองค์การบริหารส่วนตำบล

**อนุมัติ**

นายเฉลิมเกียรติ ภัทรานุกุลกุล  
 นายกองค์การบริหารส่วนตำบลหนองแสง

**แสดงแบบ**

แบบแสดงแผนที่สังเขป

มาตราส่วน

SCALE

วันที่ / เดือน / ปี

6

จำนวนแผ่น

1

แผ่นที่



แบบมาตรฐานถนนคอนกรีตเสริมเหล็ก  
กัลลอกแบบมาตรฐานกรมการปกครอง  
กระทรวงมหาดไทย แบบเลขที่ ท.1 - 01

เขียนแบบ / กัลลอกแบบ

นายสราวุฒิ มาตแก้ว

ผู้ช่วยช่างโยธา

ตรวจสอบ

นายธนเทพย์ ทองสมบูรณ์  
วิศวกรโยธา

ตรวจสอบ

นายสิทธิชัย กางโกลน

ผู้อำนวยการกองช่าง

เห็นชอบ

นายอนุชิต ไม้เข็ม โดย  
รองปลัดองค์การบริหารส่วนตำบล  
รักษาราชการแทน ปลัดองค์การบริหารส่วนตำบล

อนุมัติ

นายเฉลิมเกียรติ มีทรัพย์บุญกุล  
นายกองค์การบริหารส่วนตำบลหนองแสง

แสดงแบบ

แบบแสดงผังบริเวณ

มาตราส่วน

SCALE

วันที่ / เดือน / ปี

6

จำนวนแผ่น

2

แผ่นที่



ผังบริเวณ

ไม่แสดง

มาตราส่วน



**ตารางที่ 1** แสดงขนาดของเหล็กเค็ย เพื่อใช้กับรอยต่อเพื่อการหดตัวและการขยายตัวของเหล็กซีดีที่ใช้กับรอยต่อคานยาว

ความหนาของพื้นถนน T ( มม.)	รอยต่อเพื่อการขยายตัว EXPANSION JOINT			รอยต่อเพื่อการหดตัว CONTRACTION JOINT			รอยต่อคานยาว LONGITUDINAL JOINT			ทรายนรองพื้น มม.
	เส้นผ่า ศูนย์กลาง มม.	ความยาว มม.	@ มม.	เส้นผ่า ศูนย์กลาง มม.	ความยาว มม.	@ มม.	เส้นผ่า ศูนย์กลาง มม.	ความยาว มม.	@ มม.	
150	RB 19	500	500	RB 15	500	500	DB 16	500	500	50
200	RB 25	500	500	RB 19	500	500	DB 16	500	500	50

**ตารางที่ 2** แสดงขนาดของเหล็กเค็ย เพื่อใช้กับรอยต่อเพื่อการหดตัวและการขยายตัวของเหล็กซีดีที่ใช้กับรอยต่อคานยาว

ชนิดของรอยต่อ	ระยะห่างระหว่างรอยต่อ ( ม.)	ความกว้างของรอยต่อ ( มม.)	ความลึกของรอยต่อ ( มม.)
รอยต่อเพื่อการหดตัว CONTRACTION JOINT	11	10	40
	11 - 15	15	50
	15 - 20	20	50
รอยต่อเพื่อการขยายตัว EXPANSION JOINT	ทุกระยะไม่เกิน 100 เมตร	25	50
รอยต่อคานยาว LONGITUDINAL JOINT	---	10	50

**ตารางที่ 3**

ผิวจราจรขนาด ( ม.)	พื้นที่เหล็กเสริมตามยาว คร. ซม. / เมตร	พื้นที่เหล็กเสริมตามขวาง คร. ซม. / เมตร
3.00 x 10.00 x 0.15 ม.	1.08	0.33
3.00 x 10.00 x 0.20 ม.	1.44	0.43
3.50 x 10.00 x 0.15 ม.	1.08	0.36
3.50 x 10.00 x 0.20 ม.	1.44	0.51
4.00 x 10.00 x 0.20 ม.	0.86	0.58

\*\*\* การจัดจ้างงานก่อสร้าง ให้หน่วยงานของรัฐกำหนดรายละเอียดในแบบรูปราชการ  
งานก่อสร้างว่า " ให้ใช้เหล็กเสริมการหดตัวในประเทศไทยไม่น้อยกว่าร้อยละหกสิบ  
ของเหล็กที่ใช้ในงานก่อสร้าง " \*\*\*

**หมายเหตุ**

อัตราส่วนผสมของงานคอนกรีตกำลังอัดประลัยไม่ต่ำกว่า 240 กก./ชม.  
ของแห้งตัวอย่างคอนกรีตลูกบาศก์ 15x15x15 ซม.อายุ 28 วัน แต่จะตรวจ  
รับผลงานให้นำแห้งตัวอย่างคอนกรีตดังกล่าวอายุ ที่ 7 วัน ไปทดสอบ  
และสามารถรับน้ำหนักได้ไม่น้อยกว่า 75% ของกำลังอัดคอนกรีตที่อายุ 28 วัน

แบบมาตรฐานถนนคอนกรีตเสริมเหล็ก  
กีดลอกแบบมาตรฐานกรมการปกครอง  
กระทรวงมหาดไทย แบบเลขที่ ท.1 - 01

**เขียนแบบ / คัดลอกแบบ**

นายสราวุฒิ มาตแก้ว

ผู้ช่วยช่างโยธา

**ตรวจแบบ**

นายธนพงษ์ ทองสมบูรณ์  
วิศวกรโยธา

**ตรวจสอบ**

นายสิทธิชัย กางโหล่น

ผู้อำนวยการกองช่าง

**เห็นชอบ**

นายอนุชิต โพธิมาตย์  
รองปลัดองค์การบริหารส่วนตำบล  
รักษาราชการแทน ปลัดองค์การบริหารส่วนตำบล

**อนุมัติ**

นายเฉลิมเกียรติ ภัทราบุญญากุล  
นายกองค์การบริหารส่วนตำบลหนองแสง

**แสดงแบบ**

แบบแสดงตารางเหล็กเสริม  
รายละเอียดต่างๆ

มาตราส่วน SCALE

วันที่/เดือน/ปี

6

จำนวนแผ่น

3

แผ่นที่

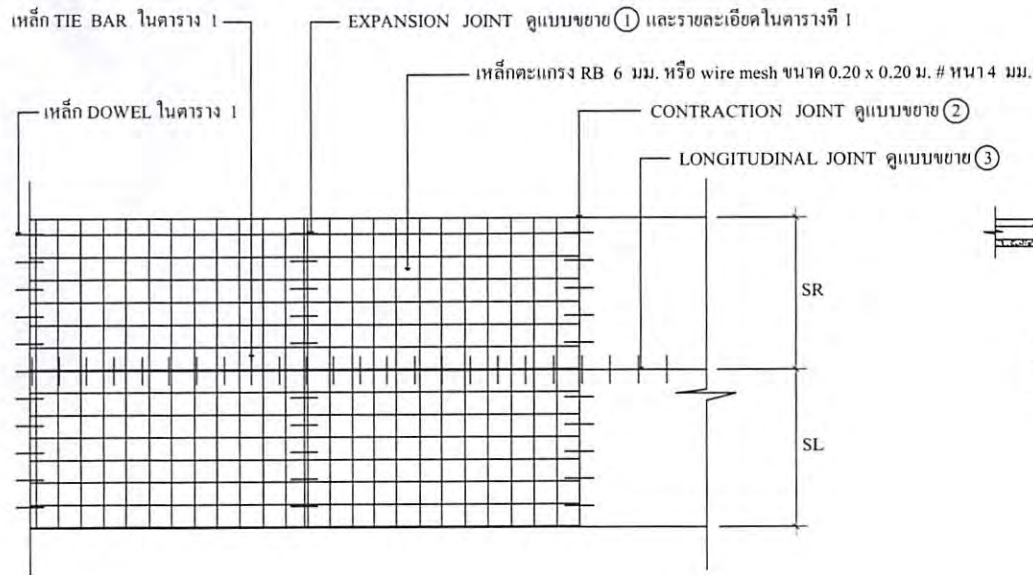

**แปลนการวางตะแกรงเสริมเหล็ก**

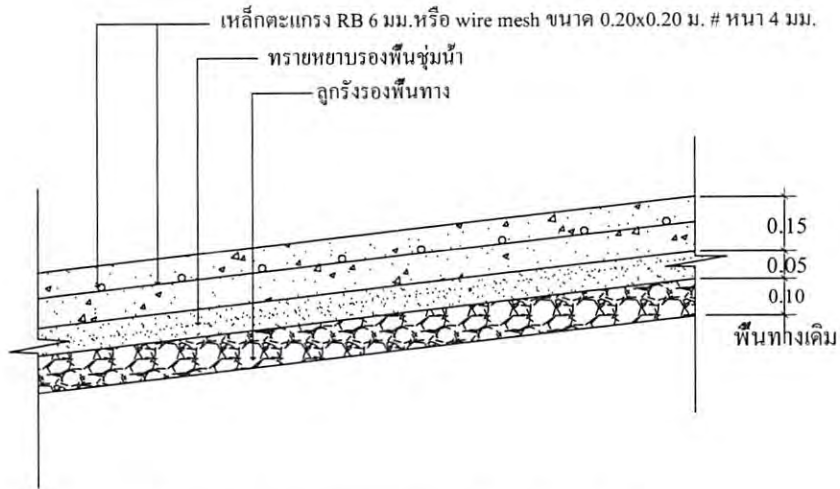

**รายละเอียดคถนนคอนกรีตเสริมเหล็ก**



**ขยาย ① EXPANSION JOINT**

ไม่แสดง มาตราส่วน



**ขยาย ② CONTRACTION JOINT**

ไม่แสดง มาตราส่วน

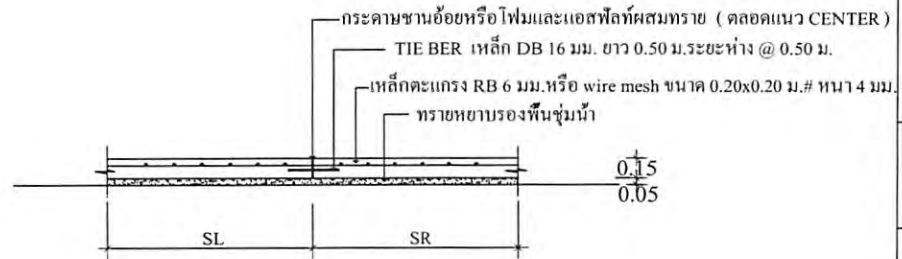

**ขยาย ③ LONGITUDINAL JOINT**

ไม่แสดง มาตราส่วน



แบบมาตรฐานถนนคอนกรีตเสริมเหล็ก  
คัดลอกแบบมาตรฐานกรมการปกครอง  
กระทรวงมหาดไทย แบบเลขที่ ท.1 - 01

**เขียนแบบ / คัดลอกแบบ**

นายสรารุดี ฆาตแก้ว

ผู้ช่วยช่างโยธา

**ตรวจแบบ**

นายธนพงศ์ ทองสนับ  
วิศวกรโยธา

**ตรวจสอบ**

นายสิทธิชัย กางโหลน

ผู้เขียนแบบของงาน

**เห็นชอบ**

นายอนุชิต โทธิมาศย์  
รองปลัดองค์การบริหารส่วนตำบล  
รัตนาธิราชพัฒนา ปลัดองค์การบริหารส่วนตำบล

**อนุมัติ**

นายเฉลิมเกียรติ รักษาบุญญากุล  
นายกองค์การบริหารส่วนตำบลหนองแสง

**แสดงแบบ**

แบบแสดง แปลน, รูปตัด, ตามขวาง, ตามยาว

**มาตราส่วน**

SCALE

**วันที่ / เดือน / ปี**

6

จำนวนแผ่น

4

แผ่นที่



**โครงการก่อสร้างขององค์การบริหารส่วนตำบลหนองแสง**  
โทร 043 - 799 - 525

ชื่อโครงการ.....  
 ปริมาณงาน.....  
 ผู้รับจ้าง ชื่อ..... ที่อยู่..... หมายเลขโทรศัพท์..... โดย..... จี.....  
 วันเริ่มสัญญา..... วันสิ้นสุดสัญญา..... รวมระยะเวลา..... วัน  
 วงเงินงบประมาณที่จัดไว้.....บาท  
 ราคาของค่าก่อสร้าง.....บาท  
 วงเงินค่าก่อสร้างที่สมมติในสัญญาจ้าง.....บาท คณะกรรมการตรวจงานจ้าง.....(ประธาน)  
 ผู้ควบคุมงาน.....

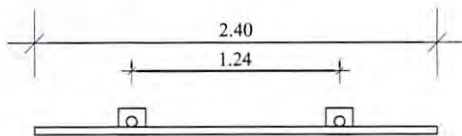

**แสดงรูปแปลน**

ไม่แสดง    มาตรฐาน

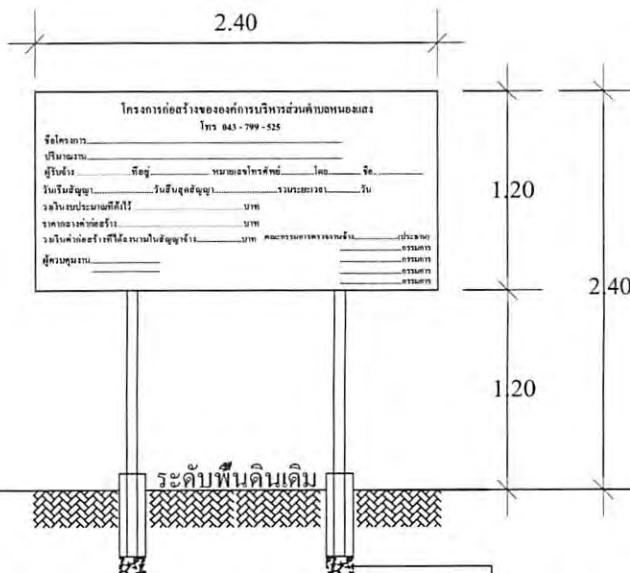

**แสดงรูปด้านหน้า**

ไม่แสดง    มาตรฐาน

**แสดงการเขียนข้อความ**

ไม่แสดง    มาตรฐาน

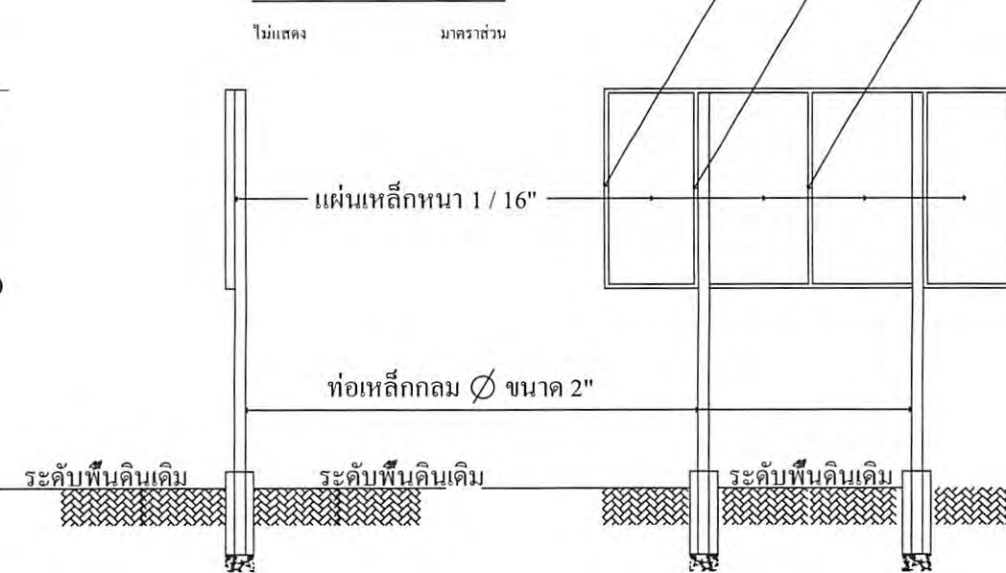

**แสดงรูปด้านข้าง**

ไม่แสดง    มาตรฐาน

**เหล็กกล่องขนาด 1"X1" เชื่อมติดแผ่นเหล็ก**

แผ่นเหล็กหนา 1 / 16"

ท่อเหล็กกลม Ø ขนาด 2"

**แสดงรูปด้านหลัง**

ไม่แสดง    มาตรฐาน

แบบมาตรฐานถนนคอนกรีตเสริมเหล็ก  
 รั้วคอกแบบมาตรฐานกรมการปกครอง  
 กระทรวงมหาดไทย แบบเลขที่ ท.1 - 01

**เขียนแบบ / คัดลอกแบบ**

นายสุรวุฒิ นาดแก้ว

ผู้ช่วยช่างโยธา

**ตรวจสอบ**

นายชนาทพงษ์ ทองสมบูรณ์  
 วิศวกรโยธา

**ตรวจสอบ**

นายพิทักษ์ กางโหล่น

ผู้อำนวยการช่าง

**เห็นชอบ**

นายอนุชิต โทษมาดย์  
 รองปลัดองค์การบริหารส่วนตำบล  
 รัตนากรราษฎร์ ปลัดองค์การบริหารส่วนตำบล

**อนุมัติ**

นายเฉลิมเกียรติ ภัทราบุญญากุล  
 นายกองค์การบริหารส่วนตำบลหนองแสง

**แสดงแบบ**

แบบแสดงป้ายโครงการ

มาตรฐาน    SCALE

วันที่ / เดือน / ปี

6  
จำนวนแผ่น

5  
แผ่นที่

**หมายเหตุ**

- ตัวป้ายโครงการให้ทาสีเขียว โดยใช้สีน้ำมัน ตัวหนังสือหรือข้อความเป็นสีขาวขนาดตัวหนังสือกำหนดตามความเหมาะสมและทำตามแบบที่กำหนด
- ขนาดพื้นที่ป้ายโครงการหรือแผ่นเหล็กให้มีขนาดกว้าง 1.20 เมตร ยาว/สูง 2.40 เมตร และก่อนทาสีป้ายให้ทาสีกันสนิมก่อน

\*\*\* การจัดงานก่อสร้าง ให้หน่วยงานของรัฐกำหนดรายละเอียดในแบบรูปราชการ งานก่อสร้างว่า "ให้ใช้วัสดุส่งเสริมการผลิตภายในประเทศไม่น้อยกว่าร้อยละหกสิบของวัสดุที่จะใช้ในงานก่อสร้าง" \*\*\*



แบบมาตรฐานถนนคอนกรีตเสริมเหล็ก  
ตัดลอกแบบมาตรฐานกรมการปกครอง  
กระทรวงมหาดไทย แบบเลขที่ ท.1-01

เขียนแบบ / คัดลอกแบบ

นายสราวุฒิ มาตแก้ว

ผู้ช่วยช่างโยธา

ตรวจสอบ

นายธนัทพงษ์ ทองสมบูรณ์  
วิศวกรโยธา

ตรวจสอบ

นายสทธีชัย กางโหล่น

ผู้ช่วยช่างโยธา

เห็นชอบ

นายอนุชิต พิพิธม คย์  
รองปลัดองค์การบริหารส่วนตำบล  
รักษาราชการแทน ปลัดองค์การบริหารส่วนตำบล

อนุมัติ

นายเฉลิมเกียรติ ภักธราบุญญากุล  
นายกองค์การบริหารส่วนตำบลหนองแสง

แสดงแบบ

แบบแสดงรายละเอียดเอ็น คสล.  
รายละเอียดต่างๆ

มาตราส่วน

SCALE

วันที่ / เดือน / ปี

6

จำนวนแผ่น

6

แผ่นที่

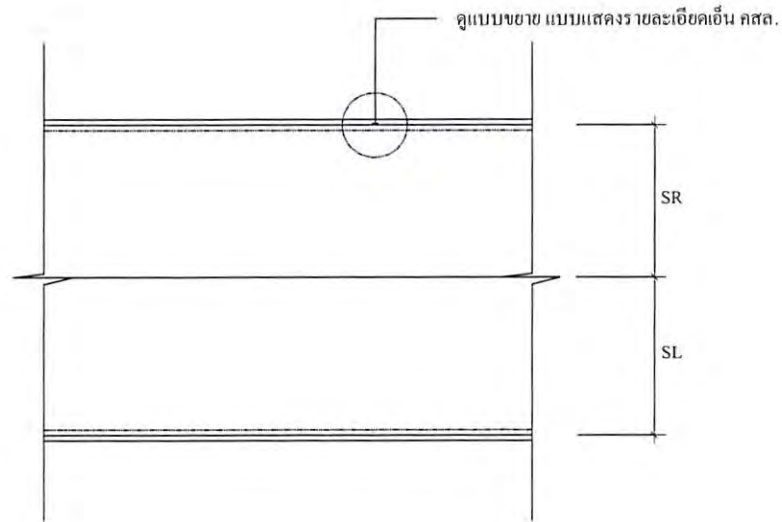

แปลนการวางเอ็น คสล.

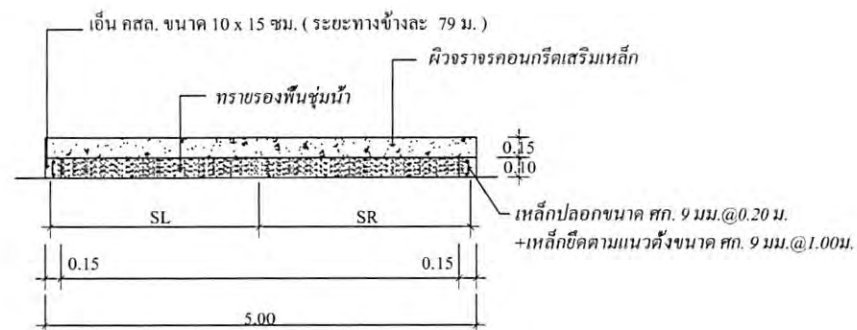

ขยาย แบบแสดงรายละเอียดเอ็น คสล.

ไม่แสดง

มาตราส่วน

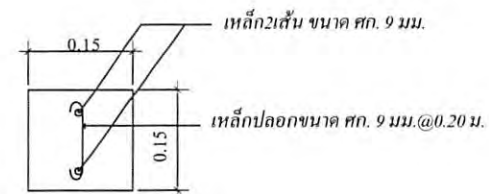

แบบขยาย เอียดเอ็น คสล.

ไม่แสดง

มาตราส่วน