

## ตารางแสดงวงเงินงบประมาณที่ได้รับจัดสรรและราคากลางในงานจ้างก่อสร้าง

1.ชื่อโครงการ : โครงการก่อสร้างทางระบายน้ำ บ้านกระยอม หมู่ที่ 17 (เส้นทางบ้านนายประสิทธิ์ มัตนามะ)		
2.หน่วยงานเจ้าของโครงการ อบต.หนองแสง อำเภอลำปาง จังหวัดมหาสารคาม		
3.วงเงินงบประมาณที่ได้รับจัดสรร : 196,000 .- บาท (หนึ่งแสนเก้าหมื่นหกพันบาทถ้วน)		
4. ลักษณะงานโดยสังเขป : วางท่อระบายน้ำ คสล. ขนาด $\varnothing$ 0.40x1.00 ม. บ่อพัก คสล. ขนาด 0.70x0.70 ม. จำนวน 10 บ่อ ความยาวรวม 160 เมตร		
5.ราคากลางคำนวณ ณ วันที่ : 9 พฤษภาคม 2566 เป็นเงิน 196,000 .- บาท (หนึ่งแสนเก้าหมื่นหกพันบาทถ้วน)		
6.บัญชีประมาณการราคากลาง :รายละเอียดตามเอกสารที่แนบท้าย ดังนี้		
1. ปร. 4		
2. ปร. 5		
7.รายชื่อเจ้าหน้าที่ผู้กำหนดราคากลาง		
1. นายสิทธิชัย กางโหลน	ตำแหน่ง ผู้อำนวยการกองช่าง	ประธานกรรมการ
2. นายปราโมทย์ นาหนองขาม	ตำแหน่ง หัวหน้าฝ่ายยุทธศาสตร์และงบประมาณ	กรรมการ
3. นายธนัทพงษ์ ทองสมบูรณ์	ตำแหน่ง วิศวกรโยธา	กรรมการ









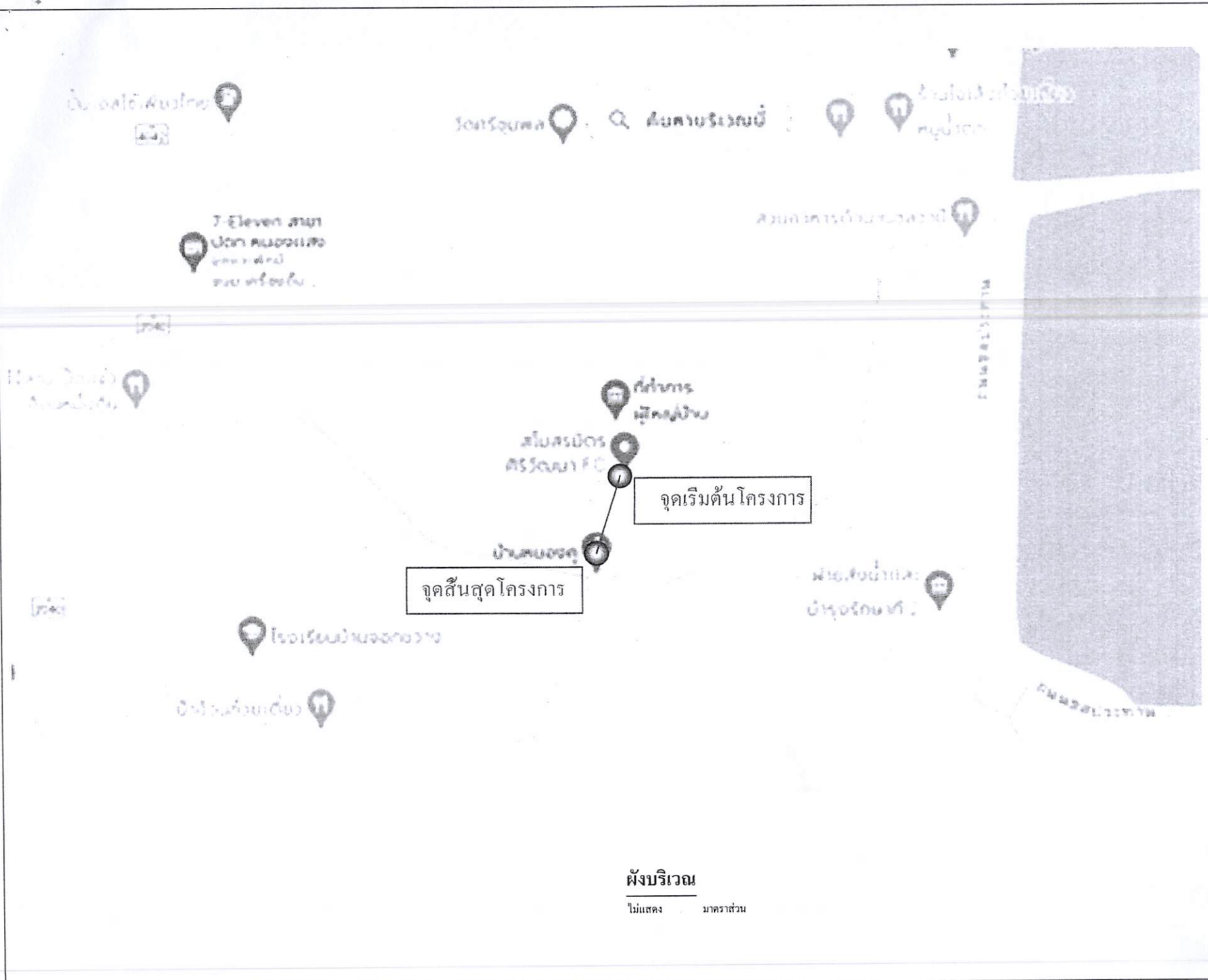

**ชื่อโครงการ**  
โครงการก่อสร้างทางระบายน้ำบ้านกระดอน หมู่ที่ 17

**เขียนแบบ / คัดลอกแบบ**  
นายสราวุฒิ มาตแก้ว  
ผู้ช่วยช่างโยธา

**ตรวจแบบ**  
นายธนัทพงษ์ ทองสมบูรณ์  
วิศวกรโยธา

**ตรวจสอบ**  
นายสิทธิชัย กางโหนด  
ผู้ช่วยช่างทรงช่าง

**เห็นชอบ**  
นายอนุชิต โทธิมาคย์  
รองปลัดองค์การบริหารส่วนตำบล  
รักษาราชการแทน ปลัดองค์การบริหารส่วนตำบล

**อนุมัติ**  
นายเฉลิมเกียรติ ภัทธานุญากุล  
นายกองค์การบริหารส่วนตำบลหนองแสง

**แสดงแบบ**  
แบบแสดง แปลน, รูปตัด, ตามขวาง, ตามยาว

**มาตราส่วน** SCALE

**วันที่ / เดือน / ปี**

4	2
จำนวนแผ่น	แผ่นที่



**ชื่อโครงการ**

โครงการก่อสร้างระบบน้ำบ้านกระดอม หมู่ที่ 17

**เขียนแบบ / คัดลอกแบบ**

นายสราวุฒิ มาดแก้ว

ผู้ช่วยช่างโยธา

**ตรวจสอบ**

นายธนัทพงษ์ ทองสมบูรณ์  
วิศวกรโยธา

**ตรวจสอบ**

นายสิทธิชัย กางโหล่น

ผู้ควบคุมการก่อสร้าง

**เห็นชอบ**

นายอนุชิต โพธิ์มาดย์  
รองปลัดองค์การบริหารส่วนตำบล  
รักษาการแทน ปลัดองค์การบริหารส่วนตำบล

**อนุมัติ**

นายเฉลิมเกียรติ ภัทราบุญญากุล  
นายกองค์การบริหารส่วนตำบลหนองแสง

**แสดงแบบ**

แบบแสดงตารางเหล็กเสริม

รายละเอียดต่างๆ

**มาตราส่วน**

SCALE

**วันที่ / เดือน / ปี**

4

จำนวนแผ่น

3

แผ่นที่

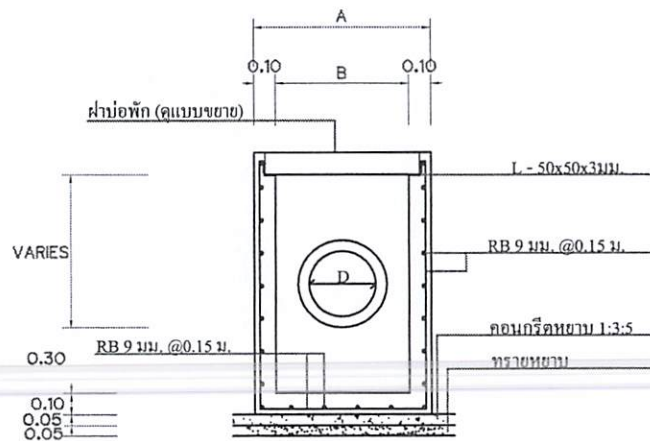

**รูปตัดบ่อพัก คสล.**

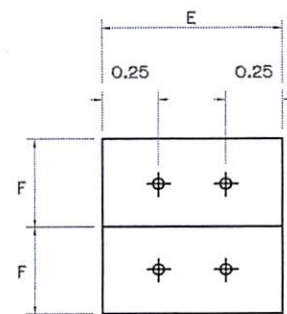

**แบบขยายฝาบ่อพัก**

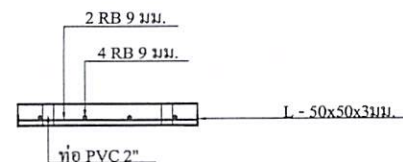
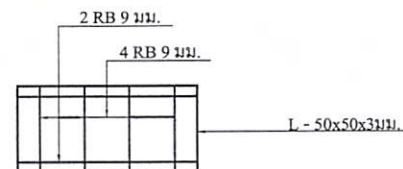

\*\*\*หมายเหตุ... -จุดและแนววางท่อขึ้นอยู่กับสภาพพื้นที่จริง แต่ต้องไม่น้อยกว่ารายการที่กำหนด

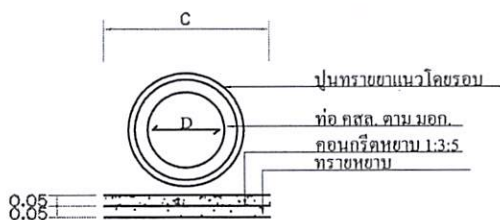

**รูปตัดแนวท่อ คสล.**

ตารางระบุขนาดและแสดงมิติต่างๆ  
ท่อระบายน้ำขนาด ๑.30ม.-0.80ม.

ขนาดระบุ	เส้นผ่าศูนย์กลางภายใน D	ความหนาท่อ T	ระยะ A	ระยะ B	ระยะ C	ระยะ E	ระยะ F	หมายเหตุ
๑.30	0.30	0.50	0.80	0.60	0.70	0.70	0.35	เสริมเหล็กป้องกันดินไหว
๑.40	0.40	0.60	0.90	0.70	0.80	0.80	0.40	
๑.50	0.50	0.70	1.00	0.80	0.90	0.90	0.45	
๑.60	0.60	0.75	1.10	0.90	1.00	1.00	0.50	
๑.80	0.80	0.95	1.20	1.00	1.20	1.10	0.55	



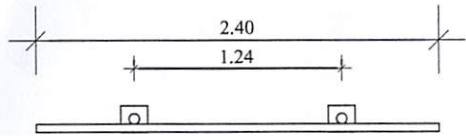

**แสดงรูปแปลน**

ไม่แสดง มาตรฐาน

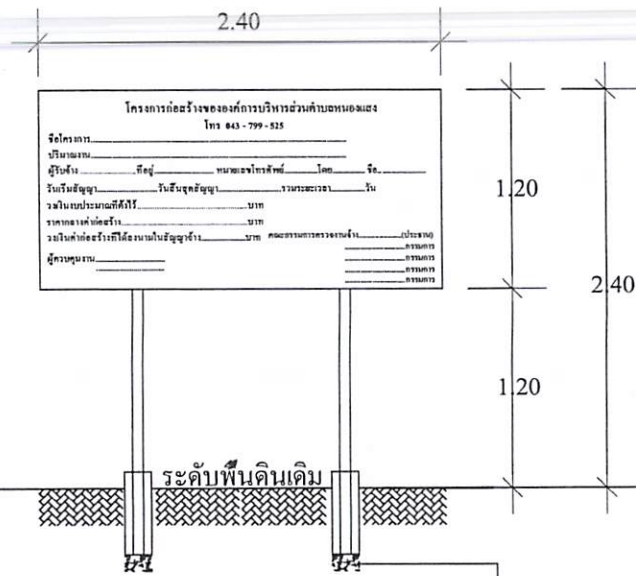

**แสดงรูปด้านหน้า**

ไม่แสดง มาตรฐาน

**โครงการก่อสร้างขององค์การบริหารส่วนตำบลหนองแสง**  
โทร 043 - 799 - 525

ชื่อโครงการ.....  
 ปริมาณงาน.....  
 ผู้รับจ้าง..... ที่อยู่..... หมายเลขโทรศัพท์..... โดย..... ชื่อ.....  
 วันเริ่มสัญญา.....วันสิ้นสุดสัญญา..... รวมระยะเวลา.....วัน  
 วงเงินงบประมาณที่จัดไว้.....บาท  
 ราคาของค่าก่อสร้าง.....บาท  
 วงเงินค่าก่อสร้างที่ลงนามในสัญญาจ้าง.....บาท คณะกรรมการตรวจงานจ้าง.....(ประธาน)  
 ผู้ควบคุมงาน.....

**แสดงการเขียนข้อความ**

ไม่แสดง มาตรฐาน

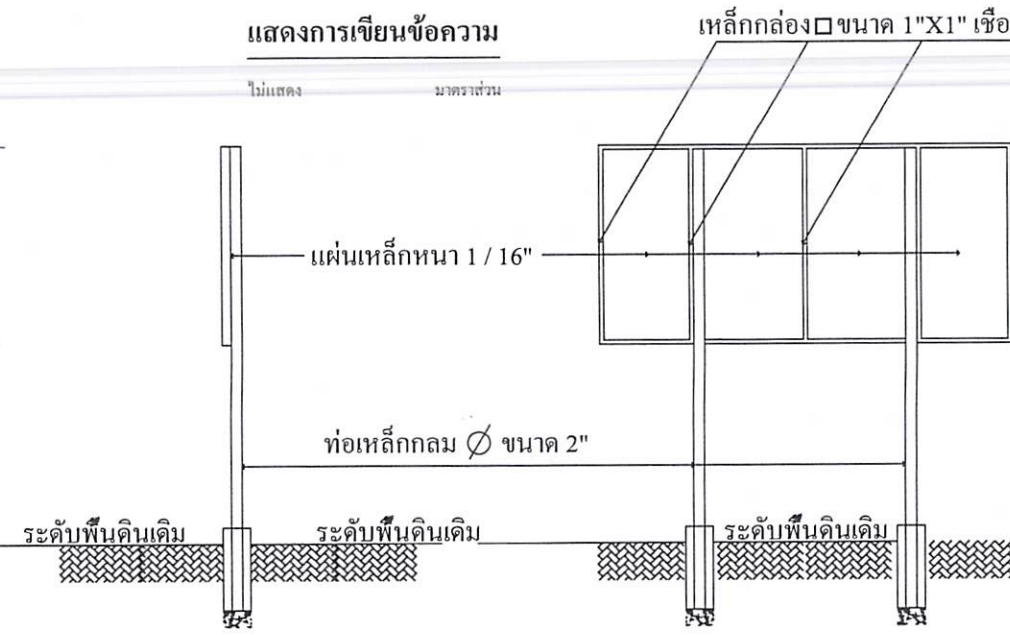

**แสดงรูปด้านข้าง**

ไม่แสดง มาตรฐาน

**แสดงรูปด้านหลัง**

ไม่แสดง มาตรฐาน

**ชื่อโครงการ**  
โครงการก่อสร้างทางระบายน้ำบ้านกระชอม หมู่ที่ 17

**เขียนแบบ / คัดลอกแบบ**  
นายเสาวภูมิ มาดแก้ว  
ผู้ช่วยช่างโยธา

**ตรวจสอบ**  
นายชนาทพงษ์ ทองสมบัติ  
วิศวกรโยธา

**ตรวจสอบ**  
นายสิทธิชัย กางโหล่น  
ผู้ควบคุมโครงการ

**เห็นชอบ**  
นายอนุชิต โทษมาตย์  
รองปลัดองค์การบริหารส่วนตำบล  
รักษาการแทน ปลัดองค์การบริหารส่วนตำบล

**อนุมัติ**  
นายเฉลิมเกียรติ ภัทรบุญญาภรณ์  
นายกองค์การบริหารส่วนตำบลหนองแสง

**แสดงแบบ**  
แบบแสดงป้ายโครงการ

**มาตรฐาน** SCALE

**วันที่ / เดือน / ปี**

**จำนวนแผ่น** 4 **แผ่นที่** 4

**หมายเหตุ**

- ตัวป้ายโครงการให้ทำสีเขียว โดยใช้สีน้ำมัน ตัวหนังสือหรือข้อความเป็นสีขาวขนาดตัวหนังสือกำหนดตามความเหมาะสมและทำตามแบบที่กำหนด
- ขนาดพื้นที่ป้ายโครงการหรือแผ่นเหล็กให้มีขนาดกว้าง 1.20 เมตร ยาว/สูง 2.40 เมตร และก่อนทำสีป้ายให้ทำสีกันสนิมก่อน

\*\*\* การจัดจ้างงานก่อสร้าง ให้หน่วยงานของรัฐกำหนดรายละเอียดในแบบรูปรายการงานก่อสร้างว่า "ให้ใช้วัสดุส่งเสริมการผลิตภายในประเทศไม่น้อยกว่าร้อยละหกสิบของวัสดุที่ใช้ในงานก่อสร้าง" \*\*\*