

ตารางแสดงวงเงินงบประมาณที่ได้รับจัดสรรและราคากลางในงานจ้างก่อสร้าง

- 1.ชื่อโครงการ : โครงการก่อสร้างถนนคอนกรีตเสริมเหล็ก บ้านห้วยจั่ว หมู่ที่ 7 (เส้นทางไปบ้านหนองอีหมัน)
- 2.หน่วยงานเจ้าของโครงการ อบต.หนองแสง อำเภอวาปีปทุม จังหวัดมหาสารคาม
- 3.วงเงินงบประมาณที่ได้รับจัดสรร : 170,700 .- บาท (หนึ่งแสนเจ็ดหมื่นเจ็ดร้อยบาทถ้วน)
4. ลักษณะงานโดยสังเขป : ขนาดกว้าง 6.00 เมตร ยาว 50.00 เมตร หนา 0.15 เมตร มีปริมาณผิวจราจรไม่น้อยกว่า 300 ตร.ม.
- 5.ราคากลางคำนวณ ณ วันที่ : 27 มิถุนายน 2565 เป็นเงิน 170,700 .- บาท (หนึ่งแสนเจ็ดหมื่นเจ็ดร้อยบาทถ้วน)
- 6.บัญชีประมาณการราคากลาง :รายละเอียดตามเอกสารที่แนบท้าย ดังนี้
 1. ปร.4
 2. ปร.5
- 7.รายชื่อเจ้าหน้าที่ผู้กำหนดราคากลาง

1. นายสมพร วรบุตร	ตำแหน่ง ผู้อำนวยการกองช่าง	ประธานกรรมการ
2. พ.อ.ต.ธีรพงษ์ พรรณศิลป์	ตำแหน่ง เจ้าพนักงานป้องกันฯ	กรรมการ
3. นายธนัทพงษ์ ทองสมบูรณ์	ตำแหน่ง วิศวกรโยธา	กรรมการ

โครงการก่อสร้างถนนคอนกรีตเสริมเหล็ก

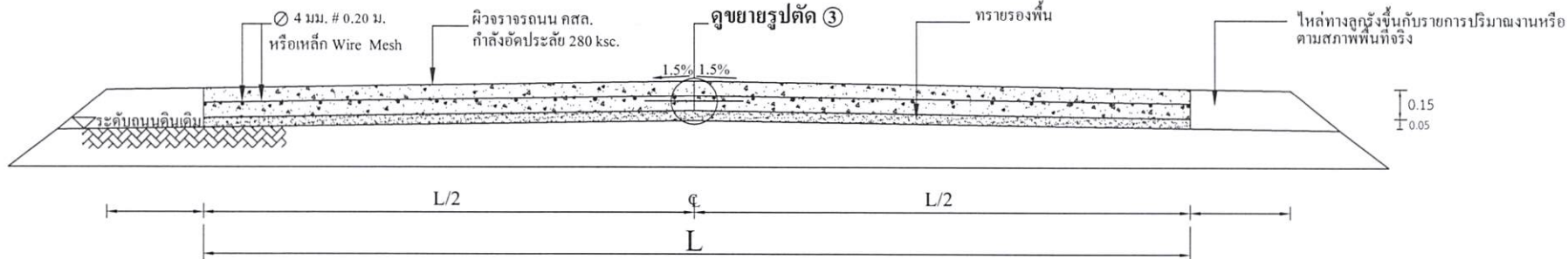

รูปตัด ข ข
มาตราส่วน

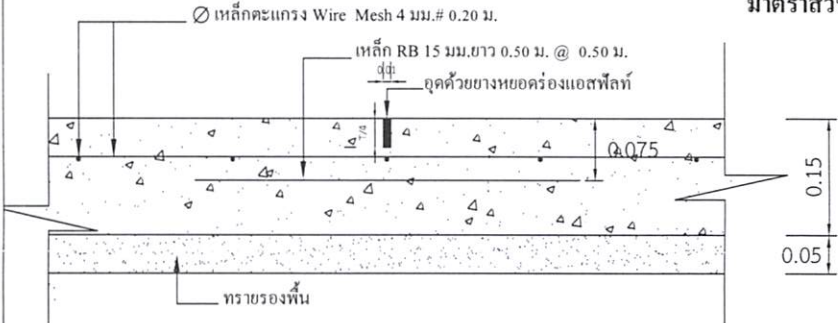

แบบขยาย 1 CONTRACTON JONT

มาตราส่วน 1:10

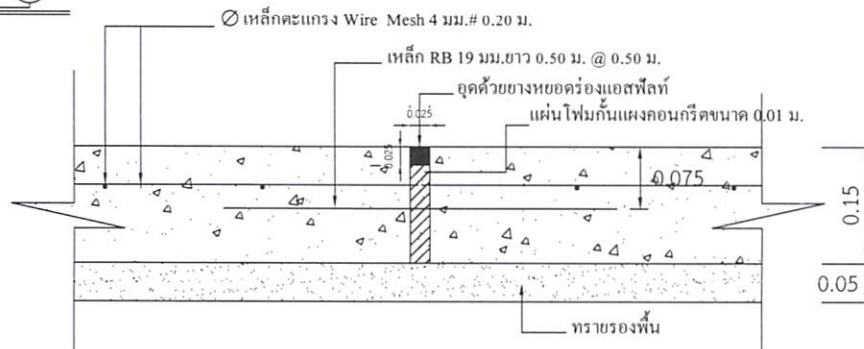

แบบขยาย 2 EXPANSION JONT ทุกระยะ 50.00 เมตร

มาตราส่วน 1:10

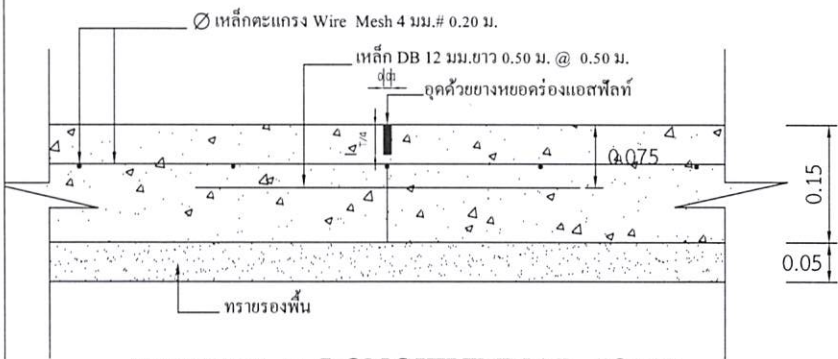

แบบขยาย 3 LONGITUDINAL JONT

มาตราส่วน 1:10

หมายเหตุ

- การลดลูกรังไหล่ทางให้เป็นตามสภาพพื้นที่ก่อสร้างจริง ปริมาณที่ไม่สามารถลงในไหล่ทางให้ถึงความกว้างได้ ให้นำไปลงในเส้นทางของโครงการจุดอื่นที่เป็นประโยชน์ต่อพื้นที่และทางราชการ ทั้งนี้ปริมาณต้องไม่น้อยกว่าในรายการที่ประมาณการไว้ กรณีไม่สามารถลงไหล่ทางได้ตามปริมาณ ให้ทำการคืนเงินส่วนที่ไม่สามารถดำเนินการได้
- กรณีที่ความกว้างของผิวจราจรไม่ได้ตามที่กำหนดในแบบรายการ ให้ผู้รับจ้างดำเนินการให้ได้ความกว้างตามสภาพความเป็นจริง ทั้งนี้ให้มีพื้นที่ไม่น้อยกว่าที่กำหนดไว้ในปริมาณงาน
- การดำเนินการแก้ไขเปลี่ยนแปลงรายการดังกล่าวในข้อ 2. ให้อยู่ในดุลยพินิจและผ่านการเห็นชอบจากกรรมการตรวจรับงานจ้าง



300 ม.2 ต.พนงแสง
อ.วาปีปทุม จ.มหาสารคาม
Tel. 0-4379-9525

โครงการ
ก่อสร้างถนนคอนกรีตเสริมเหล็ก

สถานที่
ต.พนงแสง อ.วาปีปทุม จ.มหาสารคาม

เขียนแบบ	นายสุราษฎร์ มาตแก้ว ผู้ช่วยช่างโยธา
ออกแบบ	นายธนัทพงษ์ ทองสมบูรณ์ วิศวกรโยธา
ตรวจ	นายสมพร วรบุตร ผู้อำนวยการกองช่าง
เห็นชอบ	นายอนุชิต โพธิมาตย์ รองปลัดองค์การบริหารส่วนตำบล วิภาวการพนม ปลัดองค์การบริหารส่วนตำบล นายเฉลิมเกียรติ ภัทราบุญญากุล นายกองค์การบริหารส่วนตำบลพนงแสง

นายมาตแก้ว สุราษฎร์
วิศวกรโยธา
สย. 10890

นายอนุชิต โพธิมาตย์
รองปลัดองค์การบริหารส่วนตำบล
วิภาวการพนม ปลัดองค์การบริหารส่วนตำบล
นายเฉลิมเกียรติ ภัทราบุญญากุล
นายกองค์การบริหารส่วนตำบลพนงแสง

แบบขอต.พนงแสง

วัน / เดือน / ปี

มาตราส่วน

แสดงแบบ

รูปตัด / แบบขยาย

แผ่นที่	จำนวนแผ่น



300 ม.2 ต.หนองแสง
อ.วาปีปทุม จ.มหาสารคาม
Tel. 0-4379-9525

โครงการ
ก่อสร้างถนนคอนกรีตเสริมเหล็ก

สถานที่
ต.หนองแสง อ.วาปีปทุม จ.มหาสารคาม

เขียนแบบ	นายสรวิทย์ มาตแก้ว
	ผู้ช่วยช่างโยธา
ออกแบบ	นายอนันท์พงษ์ ทองสมบูรณ์
	วิศวกรโยธา
ตรวจ	นายสมพร วรบุตร
	ผู้อำนวยการกองช่าง
เห็นชอบ	นายอนุชิต โพธิมาตย์
	รองปลัดองค์การบริหารส่วนตำบล วิสาหะชาธารามแทน ปลัดองค์การบริหารส่วนตำบล
นายมานพ วิชาสิงห์ วิศวกรโยธา สย 10890	นายเฉลิมเกียรติ ภัทราบุญญากุล
	นายกองค์การบริหารส่วนตำบลหนองแสง

แบบอบต.หนองแสง	
วัน / เดือน / ปี	
มาตราส่วน	
แสดงแบบ	แบบป้ายประชาสัมพันธ์โครงการ
แผ่นที่	จำนวนแผ่น

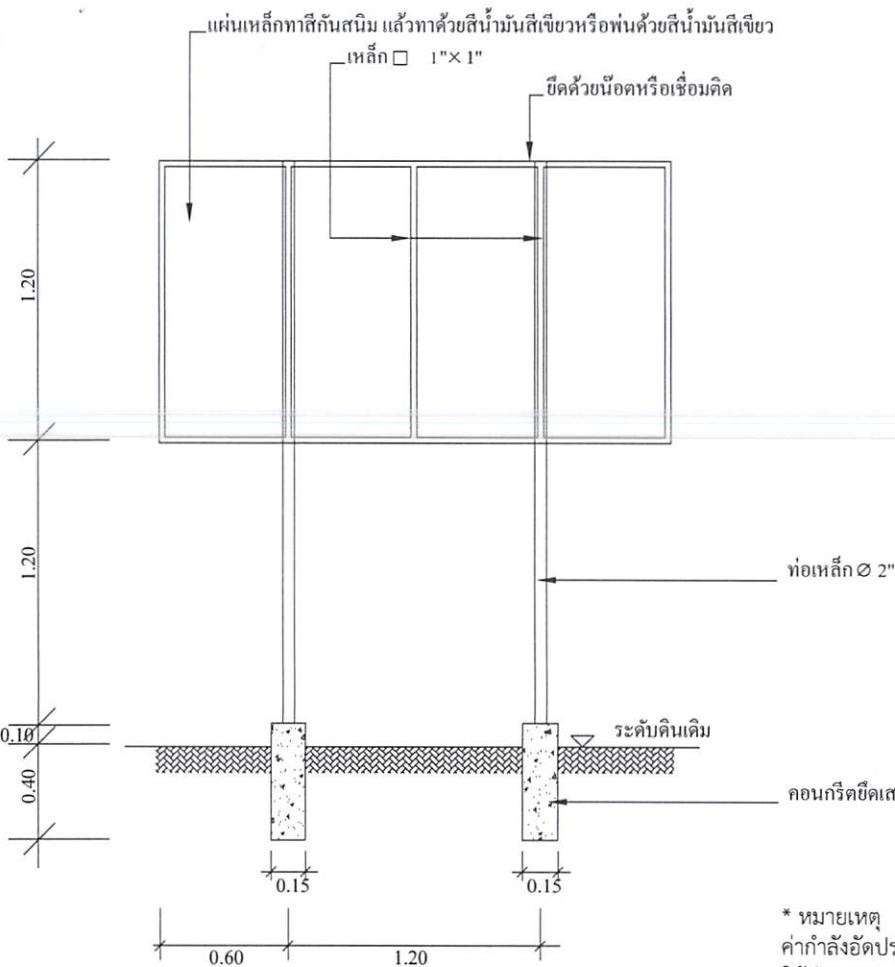

แบบป้ายประชาสัมพันธ์โครงการ

องค์การบริหารส่วนตำบลหนองแสง

ชื่อโครงการ บ. หมู่ที่ ต.

ปริมาณงาน

ผู้รับจ้าง..... สิ้นสุดสัญญาวันที่.....เดือน.....พ.ศ.

ทำสัญญาวันที่.....เดือน.....พ.ศ. คณะกรรมการตรวจการจ้าง

งบประมาณ บาท 1.....

ระยะเวลาดำเนินการ.....วัน 2.....

ผู้ควบคุมงาน 1..... 3.....

2..... 4.....

5.....

* หมายเหตุ
ค่ากำลังอัดประลัยของคอนกรีต = 280 ksc.By Cube.
ให้ทำการทดสอบกำลังอัดประลัยของตัวอย่างคอนกรีตได้ไม่น้อยกว่า 7
วันหลังเก็บตัวอย่าง และมีผลการทดสอบเทียบเท่าไม่น้อยกว่า 280
ksc.By Cube.ที่ 28 วัน

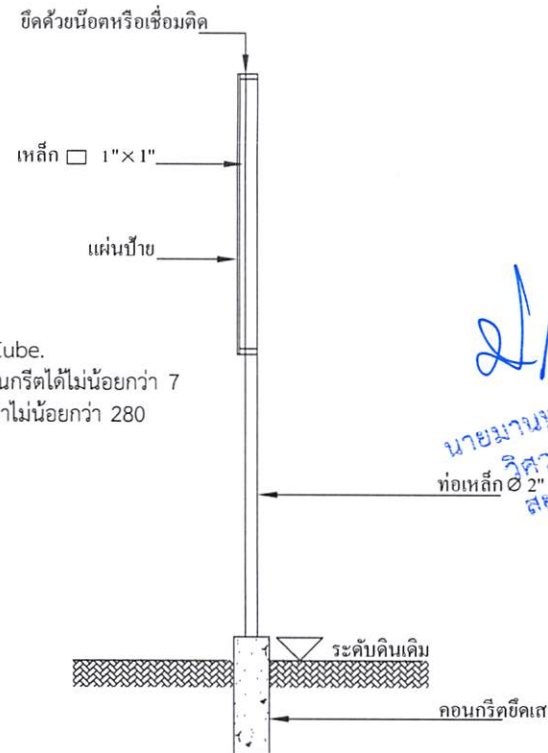

- * - ผู้รับจ้างต้องศึกษารูปแบบรายการและพื้นที่ก่อสร้างให้ละเอียด หากมีข้อสงสัยให้สอบถามผู้รับจ้างก่อนเสมอ
- ระยะและขนาดที่ไม่มีการระบุตัวเลข หรือตัวหนังสือกำกับไว้ หรือขัดแย้งกับพื้นที่ก่อสร้าง มิให้ตัดสินใจ หรือกำหนดเอาโดย
วัดจากภาพ มิฉะนั้นหากมีข้อผิดพลาดเกิดขึ้น ทางผู้รับจ้างต้องแก้ไขให้ถูกต้องตามหลักวิชาการโดยไม่เกิดผลกระทบต่อผู้ว่าจ้าง
- สิ่งปรากฏในแบบแปลนหรือรายการขัดแย้งกันให้ถือสิ่งที่ตีความเป็นเกณฑ์เสมอทั้งนี้โดยคณะกรรมการตรวจการจ้างเป็นผู้วินิจฉัย
- สิ่งที่ไม่ได้ปรากฏไว้ในแบบแปลนหรือรายการแต่เป็นงานที่จะต้องดำเนินการให้เรียบร้อยในชิ้นงานนั้นๆเสร็จสมบูรณ์ตามหลักวิชาช่าง
และสำเร็จลุล่วงไปด้วยดี ถือว่าผู้รับจ้างต้องดำเนินการโดยปราศจากข้อแม้ใดๆทั้งสิ้น
- ทางผู้ว่าจ้างทรงไว้ซึ่งสิทธิในการเปลี่ยนแปลงแก้ไข เพิ่มเติมตามความเหมาะสม ทั้งนี้เพื่อให้ถูกต้องตามหลักวิชาการที่ตี
มันคงแข็งแรง สวยงาม ตามหลักวิชาสถาปัตยกรรมและวิศวกรรม