

ตารางแสดงวงเงินงบประมาณที่ได้รับจัดสรรและราคากลางในงานจ้างก่อสร้าง

- 1.ชื่อโครงการ : โครงการก่อสร้างถนนคอนกรีตเสริมเหล็ก บ้านวาปี หมู่ที่ 1 (เส้นทางบ้านนายโกศล แสนศรี – ลำห้วยแสง)
- 2.หน่วยงานเจ้าของโครงการ อบต.หนองแสง อำเภอลำปำ จังหวัดมหาสารคาม
- 3.วงเงินงบประมาณที่ได้รับจัดสรร : 304,000.- บาท (สามแสนสี่พันบาทถ้วน)
4. ลักษณะงานโดยสังเขป : ขนาดกว้าง 4.00 เมตร ยาว 133 เมตร หนา 0.15 เมตร มีปริมาณผิวจราจรไม่น้อยกว่า 532 ตร.ม.
- 5.ราคากลางคำนวณ ณ วันที่ : 11 สิงหาคม 2564 เป็นเงิน 302,000 .- บาท (สามแสนสองพันบาทถ้วน)
- 6.บัญชีประมาณการราคากลาง :รายละเอียดตามเอกสารที่แนบท้าย ดังนี้
 1. ปร.4
 2. ปร.5
- 7.รายชื่อเจ้าหน้าที่ผู้กำหนดราคากลาง

1. นายสมพร วรรณบุตร	ตำแหน่ง หัวหน้าฝ่ายก่อสร้าง	ประธานกรรมการ
2. นายเทวสิทธิ์ ภูปัญญา	ตำแหน่ง หัวหน้าฝ่ายงานป้องกันฯ	กรรมการ
3. นายธนัทพงษ์ ทองสมบูรณ์	ตำแหน่ง วิศวกรโยธา	กรรมการ

สรุปผลการประมาณราคาค่าก่อสร้าง

ปร.5

โครงการ	ก่อสร้างถนนคอนกรีตเสริมเหล็ก บ้านวาปี หมูที่ 1 (เส้นทางบ้านนายโกศล แสนศรี - ลำห้วยแสง)						
รายละเอียด	ก่อสร้างถนนคอนกรีตเสริมเหล็ก บ้านวาปี หมูที่ 1 (เส้นทางบ้านนายโกศล แสนศรี - ลำห้วยแสง) ขนาด กว้าง 4.00 ม. ยาว 133.00 ม. หนา 0.15 ม. มีปริมาณผิวจราจรไม่น้อยกว่า 532.00 ตร.ม. พร้อมติดตั้งป้ายโครงการ ก่อสร้างตามแบบอบต.หนองแสงกำหนด						
ปริมาณงาน	ก่อสร้างถนน คสล.ผิวจราจร	ขนาด กว้าง	4.00	เมตร	หนา	0.15	เมตร
		ความยาว	133.00	เมตร	ไหล่ทางกว้างเฉลี่ยข้างละ	0.00	เมตร
ประมาณการ	กองช่าง อบต.หนองแสง อ.วาปีปทุม จ.มหาสารคาม						
หน่วยงาน	องค์การบริหารส่วนตำบลหนองแสง			ประมาณการ			

ลำดับที่	รายการ	ค่างานต้นทุน รวมเป็นเงิน (บาท)	FACTOR F.	ค่าก่อสร้างทั้งหมด รวมเป็นเงิน (บาท)	หมายเหตุ
1	รวมค่าก่อสร้าง	222,002.27	1.3607	302,078.48	Factor F
					- ดอกเบี้ยเงินกู้ 5%
					- ภาษี 7%
					- เงินล่วงหน้าจ่าย 0%
					- เงินประกันผลงานหัก 0%
					- พื้นที่ปกติ
	รวมค่าก่อสร้างทั้งหมด			302,078.48	

คิดเป็นราคาประเมินเพียง (สามแสนสองพันบาทถ้วน)

302,000.00

(เฉลี่ยค่าก่อสร้าง - บาท/ตร.ม.)

ประมาณราคา.....

(นายชนันท์พงษ์ ทองสมบูรณ์)

วิศวกรโยธา

ตรวจ.....

(นายสมพร วรบุตร)

หัวหน้าฝ่ายก่อสร้าง รักษาราชการแทน

ผู้อำนวยการกองช่าง

อนุมัติ.....

(นายอนุชิต โพธิมาตย์)

รองปลัดองค์การบริหารส่วนตำบล

รักษาราชการแทนปลัดองค์การบริหารส่วนตำบล

ปฏิบัติหน้าที่นายกององค์การบริหารส่วนตำบลหนองแสง

คณะกรรมการกำหนดราคากลาง ได้ร่วมกันพิจารณาแล้ว เห็นควรใช้
ราคานี้ในการจัดจ้างต่อไป

(ลงชื่อ)..... ประธานกรรมการฯ

(นายสมพร วรบุตร)

(ลงชื่อ)..... กรรมการ ฯ

(นายเทวสิทธิ์ ภูปัญญา)

(ลงชื่อ)..... กรรมการ ฯ

(นายชนันท์พงษ์ ทองสมบูรณ์)



โครงการก่อสร้างถนนคอนกรีตเสริมเหล็ก บ้านวาปี หมู่ที่ 1 (เส้นทางบ้านนายโกศล
แสนศรี - ลำห้วยแสง) ขนาด กว้าง 4.00 ม. ยาว 133.00 ม. หนา 0.15 ม. มี
ปริมาณผิวจราจรไม่น้อยกว่า 532.00 ตร.ม. พร้อมติดตั้งป้ายโครงการ ก่อสร้างตาม
แบบอบต.หนองแสงกำหนด

กองช่าง องค์การบริหารส่วนตำบลหนองแสง

บ้านวาปี หมู่ที่ 1 (เส้นทางบ้านนายโกศล แสนศรี - ลำห้วยแสง)

คำอธิบาย

๖ ๗๗๗๗๗๗๗๗๗๗



Google Earth

Image © 2024 CNES / Airbus
© 2020 Google

ผังบริเวณก่อสร้าง

* 0+000 - 0+133 ขนาด กว้าง 4.00 ม. ยาว 133.00 ม.

- คู่สัญญาต้องใช้พัสดุประเภทวัสดุหรือครุภัณฑ์ที่จะใช้ในงนก่อสร้างเป็นพัสดุที่ผลิตภายในประเทศ โดยต้องใช้ไม่น้อยกว่าร้อยละ 60 ของมูลค่าพัสดุที่จะใช้ในงนก่อสร้างทั้งหมดตามสัญญา
- คู่สัญญาต้องใช้เหล็กที่ผลิตภายในประเทศไม่น้อยกว่าร้อยละ 90 ของปริมาณเหล็กที่ต้องใช้ทั้งหมดตามสัญญา

(Handwritten signature and stamp)
วิชาสิ่งทอ
วิชาเคมี
วิชาฟิสิกส์
วิชาชีววิทยา
วิชาคณิตศาสตร์
วิชาภาษาอังกฤษ
วิชาสังคมศึกษา
วิชาประวัติศาสตร์
วิชาศิลปะ
วิชาดนตรี
วิชาพลศึกษา
วิชาสุขศึกษา
วิชาคหกรรมศึกษา
วิชาเทคโนโลยี
วิชาวิทยาศาสตร์
วิชาภาษาต่างประเทศ
วิชาภาษาไทย
วิชาสังคมศึกษา
วิชาประวัติศาสตร์
วิชาศิลปะ
วิชาดนตรี
วิชาพลศึกษา
วิชาสุขศึกษา
วิชาคหกรรมศึกษา
วิชาเทคโนโลยี
วิชาวิทยาศาสตร์
วิชาภาษาต่างประเทศ
วิชาภาษาไทย



300 ม.2 ต.หนองแสง
อ.วาปีปทุม จ.มหาสารคาม
Tel. 0-4379-9525

โครงการ	
ก่อสร้างถนนคอนกรีตเสริมเหล็ก	
สถานที่	
ต.หนองแสง อ.วาปีปทุม จ.มหาสารคาม	
เขียนแบบ	นายสรวิทย์ มาดแก้ว
	ผู้ช่วยช่างโยธา
ออกแบบ	นายธนัทพงษ์ ทองสมบูรณ์
	วิศวกรโยธา
ตรวจ	นายสมพร วรบุตร
	หัวหน้าฝ่ายก่อสร้าง วิศวกรราชการแทน ผู้อำนวยการกองช่าง
เห็นชอบ / อนุมัติ	นายอนุชิต โพธิมาตย์
	รองปลัดองค์การบริหารส่วนตำบล วิศวกรราชการแทน ปลัดองค์การบริหารส่วนตำบล ปฏิบัติหน้าที่ นายกองค์การบริหารส่วนตำบลหนองแสง
แบบอบต.หนองแสง เลขที่	
วัน / เดือน / ปี	
มาตราส่วน 1 : -	
แสดงแบบ	
แผ่นที่	จำนวนแผ่น

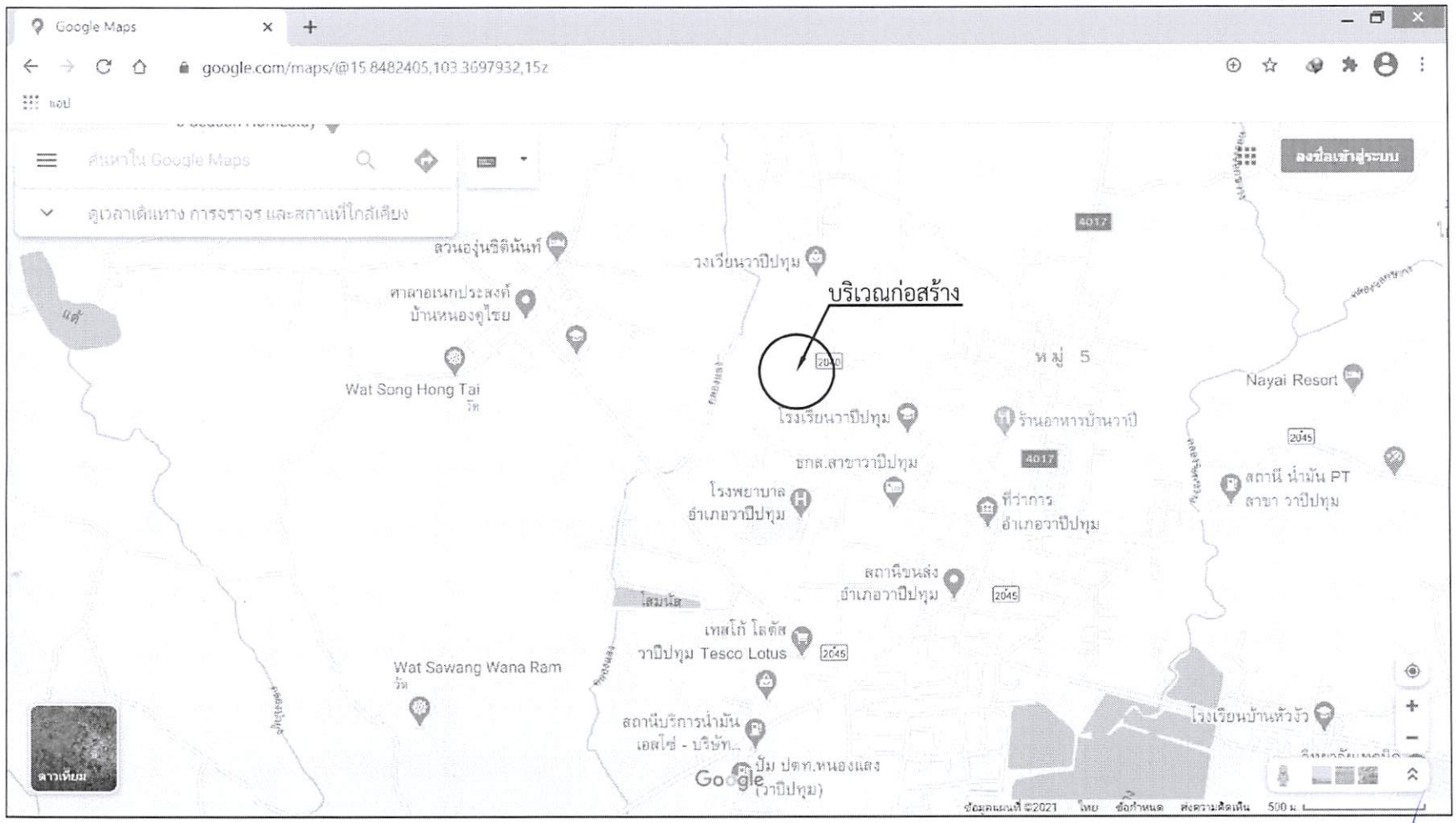

300 ม.2 ค.ท.นอ.น.ส.อ.
อ.วาปีปทุม จ.มหาสารคาม
Tel. 0-4379-9525

โครงการ	
ก่อสร้างถนนคอนกรีตเสริมเหล็ก	
สถานที่	
ค.ท.นอ.น.ส.อ. อ.วาปีปทุม จ.มหาสารคาม	
เขียนแบบ	นายสารวดี มาตแก้ว
	ผู้ช่วยช่างโยธา
ออกแบบ	นายธนัทพงษ์ ทองสมบูรณ์
	วิศวกรโยธา
ตรวจ	นายสมพร วรบุตร
	หัวหน้าฝ่ายก่อสร้าง วิศวกรราชการแทน ผู้อำนวยการกองช่าง
เห็นชอบ / อนุมัติ	นายอนุชิต โพธิมาตย์
	รองปลัดองค์การบริหารส่วนตำบล วิศวกรราชการแทน ปลัดองค์การบริหารส่วนตำบล ปฏิบัติหน้าที่ นายกองค์การบริหารส่วนตำบลค.ท.นอ.น.ส.อ.
แบบบด.ท.นอ.น.ส.อ. เลขที่	
วัน / เดือน / ปี	
มาตราส่วน 1 : -	
แสดงแบบ	
แผ่นที่	จำนวนแผ่น

- คู่สัญญาต้องใช้พืชสดประเภทวัสดุหรือครุภัณฑ์ที่จะใช้ในงานก่อสร้างเป็นพืชสดที่ผลิตภายในประเทศ โดยต้องใช้ไม่น้อยกว่าร้อยละ 60 ของมูลค่าวัสดุที่จะใช้ในงานก่อสร้างทั้งหมดตามสัญญา

- คู่สัญญาต้องใช้เหล็กที่ผลิตภายในประเทศไม่น้อยกว่าร้อยละ 90 ของปริมาณเหล็กที่ต้องใช้ทั้งหมดตามสัญญา

(นายมานพ ชัยมาลี)
วิศกรโยธา ร.ย. 10890

โครงการก่อสร้างถนนคอนกรีตเสริมเหล็ก

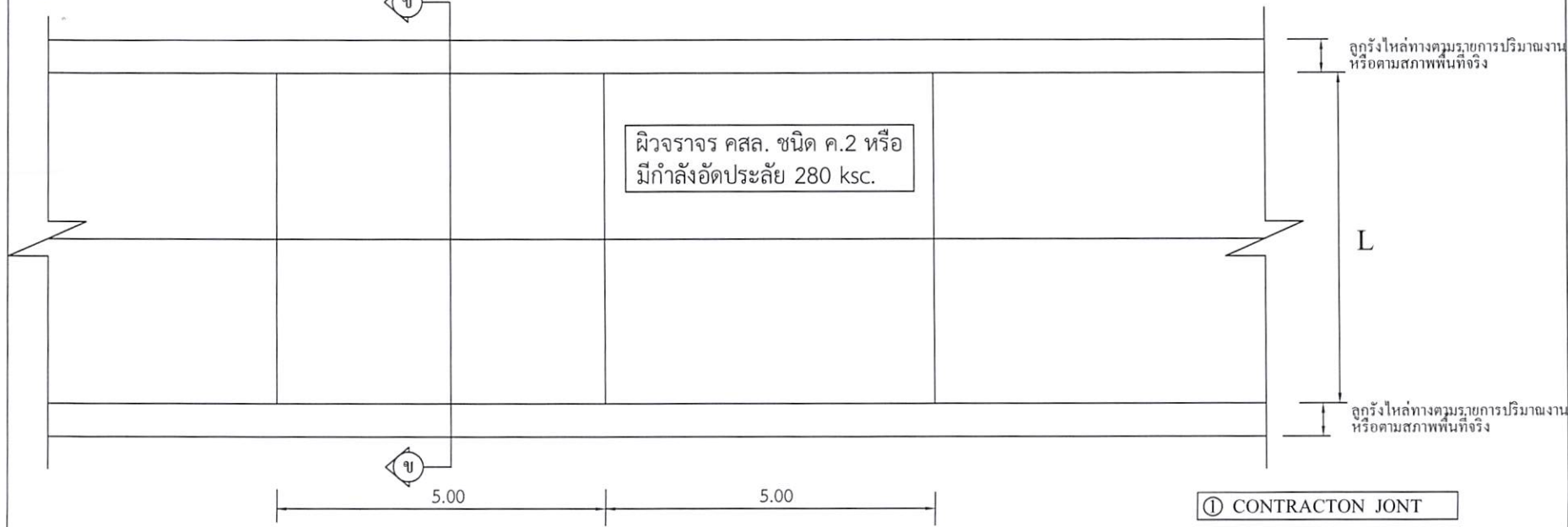

แปลนพื้นถนนคอนกรีตเสริมเหล็ก
มาตราส่วน 1:100

- ① CONTRACT JOINT
- ② EXPANSION JOINT
- ③ LONGITUDINAL JOINT *

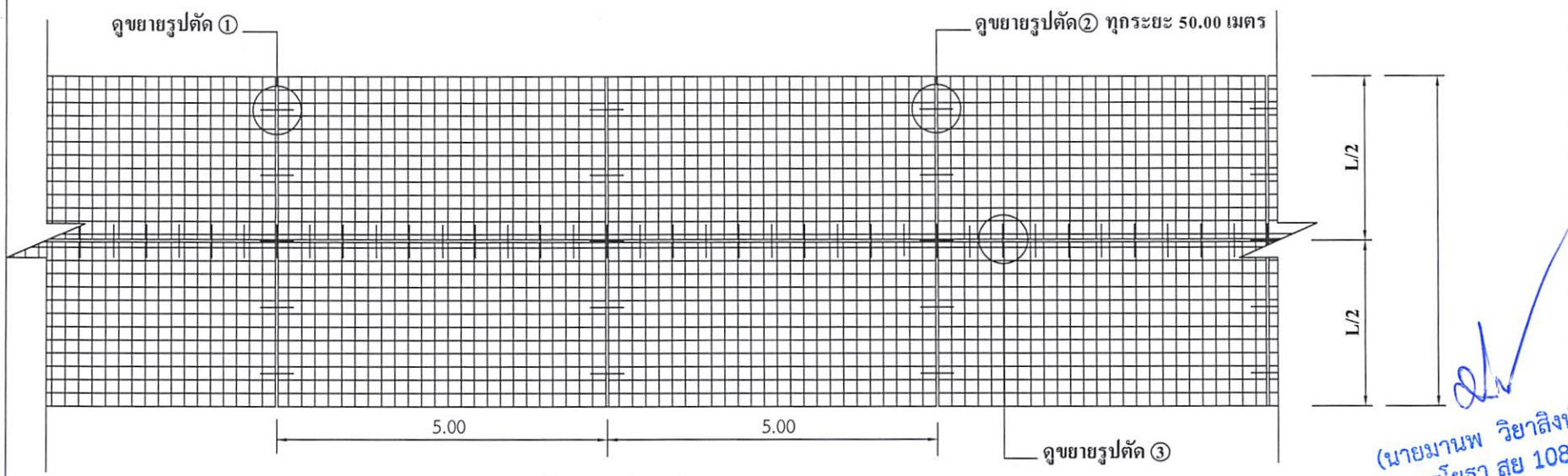

แปลนเหล็กเสริม
มาตราส่วน 1:100

* LONGITUDINAL JOINT ที่ความกว้าง 4 เมตรขึ้นไป



300 ม.2 ต.หนองแสง
อ.วาปีปทุม จ.มหาสารคาม
Tel. 0-4379-9525

โครงการ	
ก่อสร้างถนนคอนกรีตเสริมเหล็ก	
สถานที่	
ต.หนองแสง อ.วาปีปทุม จ.มหาสารคาม	
เขียนแบบ	นายสรายุภูมิ มาตแก้ว
	ผู้ช่วยช่างโยธา
ออกแบบ	นายธนัทพงษ์ ทองสมบูรณ์
	วิศวกรโยธา
ตรวจ	นายสมพร วรรณ
	หัวหน้าฝ่ายก่อสร้าง วิศวกรราชการแทน ผู้อำนวยการกองช่าง
เห็นชอบ / อนุมัติ	นายอนุชิต โพธิ์มาดย์
	รองปลัดองค์การบริหารส่วนตำบล วิศวกรราชการแทน ปลัดองค์การบริหารส่วนตำบล ปฏิบัติหน้าที่ นายกองค์การบริหารส่วนตำบลหนองแสง

(นายมานพ วิทยาลัย
วิศวกรโยธา สย 10890)

แบบอบต.หนองแสง เลขที่	
วัน / เดือน / ปี	
8 ก.พ. 2560	
มาตราส่วน	
1 : 100	
แสดงแบบ	
แบบแปลนพื้น / แปลนเสริมเหล็ก	
แผ่นที่	จำนวนแผ่น
1	

โครงการก่อสร้างถนนคอนกรีตเสริมเหล็ก

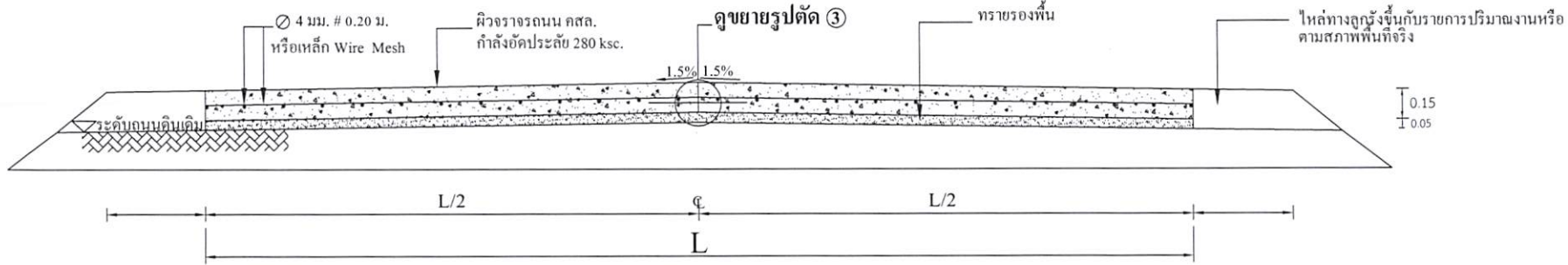

รูปตัด ข ข
มาตราส่วน

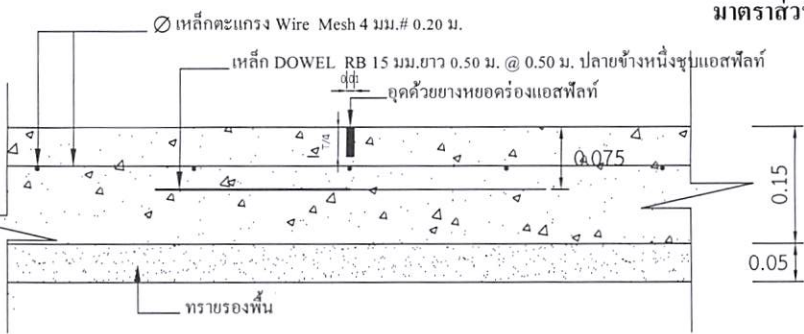

แบบขยาย 1 CONTRACTON JONT

มาตราส่วน 1:10

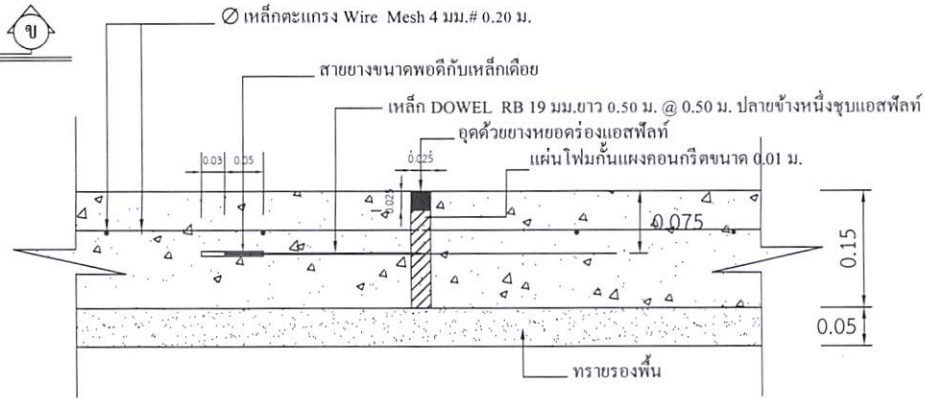

แบบขยาย 2 EXPANSION JONT ทุกระยะ 50.00 เมตร

มาตราส่วน 1:10

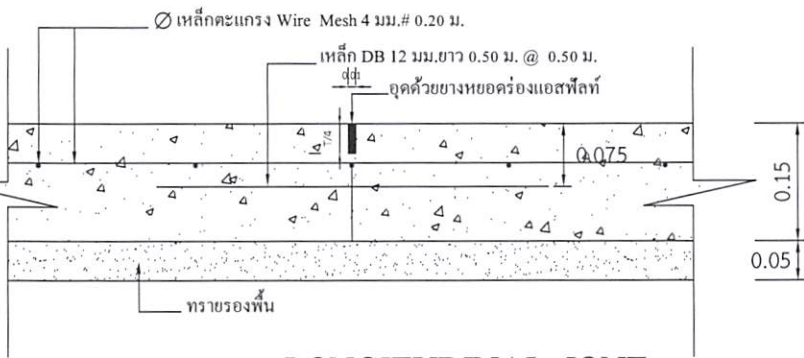

แบบขยาย 3 LONGITUDINAL JONT

มาตราส่วน 1:10

หมายเหตุ

1. การลงลูกรังไหล่ทางให้เป็นตามสภาพพื้นที่ก่อสร้างจริง ปริมาณที่ไม่สามารถลงในไหล่ทางให้ถึงความกว้างได้ ให้นำไปลงในเส้นทางของโครงการจุดอื่นที่เป็นประโยชน์ต่อพื้นที่และทางราชการ ทั้งนี้ปริมาณต้องไม่น้อยกว่าในรายการคำนวณไว้ กรณีไม่สามารถลงไหล่ทางได้ตามปริมาณ ให้ทำการคืนเงินส่วนที่ไม่สามารถดำเนินการได้
2. กรณีที่ความกว้างของผิวจราจรไม่ได้ตามที่กำหนดในแบบรายการ ให้ผู้รับจ้างดำเนินการให้ได้ความกว้างตามสภาพความเป็นจริง ทั้งนี้ให้พื้นที่ไม่น้อยกว่าที่กำหนดไว้ในปริมาณงาน
3. การดำเนินการแก้ไขเปลี่ยนแปลงรายการดังกล่าวในข้อ 2. ให้อยู่ในดุลยพินิจและผ่านการเห็นชอบจากกรมการจราจรสำนักงานเจ้า



300 ม.2 ต.หนองแสง
อ.วาปีปทุม จ.มหาสารคาม
Tel. 0-4379-9525

โครงการ
ก่อสร้างถนนคอนกรีตเสริมเหล็ก

สถานที่
ต.หนองแสง
อ.วาปีปทุม จ.มหาสารคาม

เขียนแบบ
นายสุรวุฒิ มาตแก้ว
ผู้ช่วยช่างโยธา

ออกแบบ
นายธนัทพงษ์ ทองสมบูรณ์
วิศวกรโยธา

ตรวจ
นายสมพร วรบุตร
หัวหน้าฝ่ายก่อสร้าง วิศวกรรมการถนน
ผู้ช่วยกรรมการช่าง

เห็นชอบ /
อนุมัติ
นายอนุชิต โพธิ์มาตย์

รองปลัดองค์การบริหารส่วนตำบล วิศวกรรมการถนน
ปลัดองค์การบริหารส่วนตำบล ปฏิบัติหน้าที่
นายกองค์การบริหารส่วนตำบลหนองแสง

แบบขอค.ต.หนองแสง เลขที่
..... / เดือน / ปี

มาตราส่วน 1: -

แสดงแบบ

แผ่นที่	จำนวนแผ่น

นายสุวัฒน์ วิชาสิงห์
วิศวกรโยธา
ดล 10890

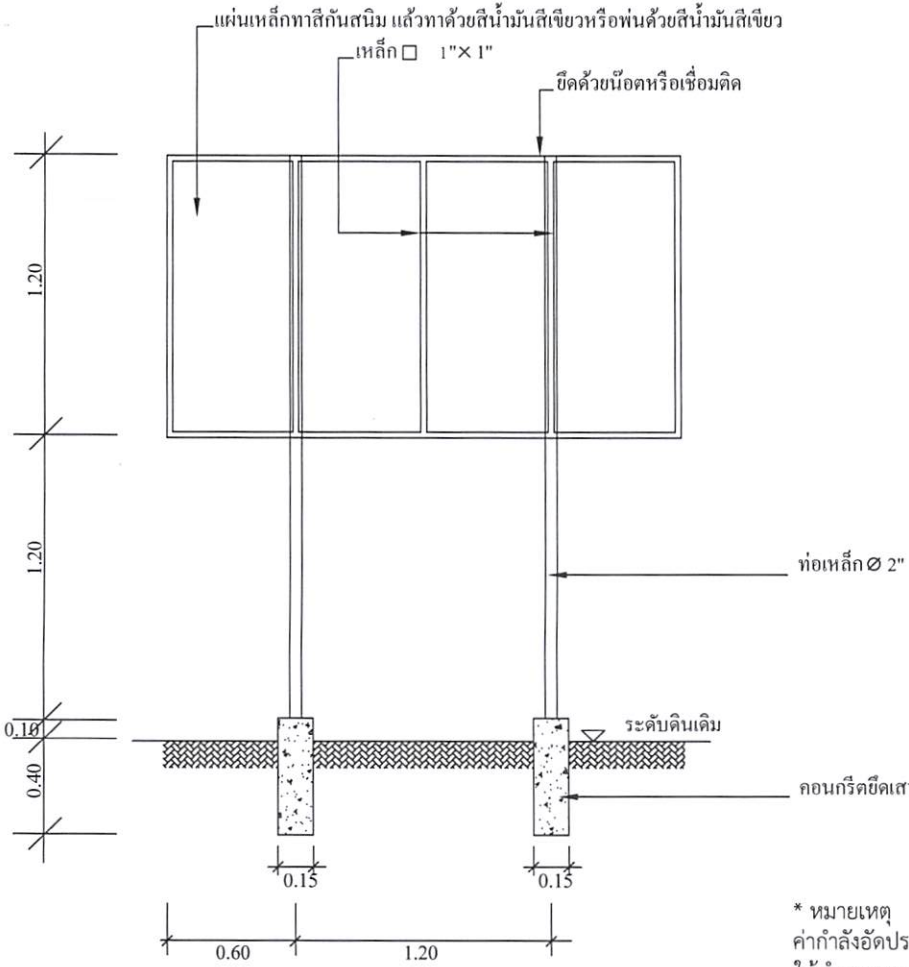

แบบป้ายประชาสัมพันธ์โครงการ

องค์การบริหารส่วนตำบลหนองแสง

ชื่อโครงการ บ. หมู่ที่ ต.

ปริมาณงาน

ผู้รับจ้าง.....

ทำสัญญาวันที่.....เดือน.....พ.ศ.

งบประมาณ บาท 1.....

ระยะเวลาดำเนินการ.....วัน 2.....

ผู้ควบคุมงาน 1..... 3.....

2..... 4.....

5.....

* หมายเหตุ
 ค่ากำลังอัดประลัยของคอนกรีต = 280 ksc.By Cube.
 ให้นำการทดสอบกำลังอัดประลัยของตัวอย่างคอนกรีตได้ไม่น้อยกว่า 7
 วันหลังเก็บตัวอย่าง และมีผลการทดสอบเทียบเท่าไม่น้อยกว่า 280
 ksc.By Cube.ที่ 28 วัน

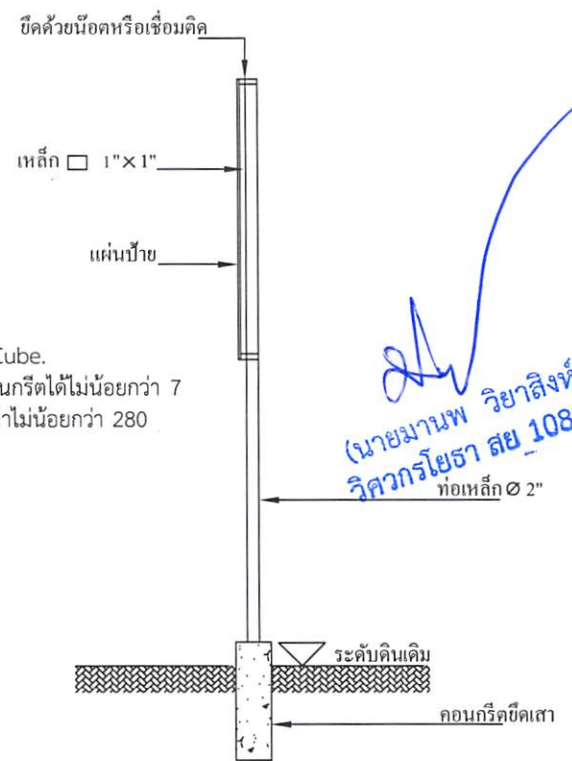

(นายมานพ วิทยาลัย)
 วิศวกรโยธา สย 10890



300 ม.2 ต.หนองแสง
 อ.วาปีปทุม จ.มหาสารคาม
 Tel. 0-4379-9525

โครงการ ก่อสร้างถนนคอนกรีตเสริมเหล็ก	
สถานที่ ต.หนองแสง อ.วาปีปทุม จ.มหาสารคาม	
เขียนแบบ	นายสรายุภูมิ มาตแก้ว ผู้ช่วยช่างโยธา
ออกแบบ	นายธนัทพงษ์ ทองสมบูรณ์ วิศวกรโยธา
ตรวจ	นายสมพร วรบุตร หัวหน้าฝ่ายก่อสร้าง วิศวกรราชการแทน ผู้อำนวยการก่อสร้าง
เห็นชอบ / อนุมัติ	นายอนุชิต โพธิมาตย์ รองปลัดองค์การบริหารส่วนตำบล วิศวกรราชการแทน ปลัดองค์การบริหารส่วนตำบล ปฏิบัติหน้าที่ นายกองค์การบริหารส่วนตำบลหนองแสง
แบบอบต.หนองแสง เลขที่	
วัน / เดือน / ปี	
มาตราส่วน 1 : -	
แสดงแบบ แบบป้ายประชาสัมพันธ์	
แผ่นที่	จำนวนแผ่น

- * ผู้รับจ้างต้องศึกษารูปแบบรายการและพื้นที่ก่อสร้างให้ละเอียด หากมีข้อสงสัยให้สอบถามผู้ว่าจ้างก่อนเสมอ
- ระยะและขนาดที่ไม่มีการระบุตัวเลข หรือตัวหนังสือกำกับไว้ หรือขัดแย้งกับพื้นที่ก่อสร้าง มีให้ตัดสินใจ หรือกำหนดเอาโดย
วัดจากภาพ มิฉะนั้นหากมีข้อผิดพลาดเกิดขึ้น ทางผู้รับจ้างต้องแก้ไขให้ถูกต้องตามหลักวิชาการโดยไม่เกิดผลกระทบต่อผู้ว่าจ้าง
- สิ่งปรากฏในแบบแปลนหรือรายการขัดแย้งกันให้ถือสิ่งที่ตกกว่าเป็นเกณฑ์เสมอทั้งนี้โดยคณะกรรมการตรวจการจ้างเป็นผู้วินิจฉัย
- สิ่งที่ไม่ได้ปรากฏไว้ในแบบแปลนหรือรายการแต่เป็นงานที่จะต้องดำเนินการให้เรียบร้อยในชิ้นงานนั้นๆเสร็จสมบูรณ์ตามหลักวิชาช่าง
และสำเร็จลุล่วงไปด้วยดี ถือว่าผู้รับจ้างต้องดำเนินการโดยปราศจากข้อแม้ใดๆทั้งสิ้น
- ทางผู้ว่าจ้างทรงไว้ซึ่งสิทธิในการเปลี่ยนแปลงแก้ไข เพิ่มเติมตามความเหมาะสม ทั้งนี้เพื่อให้ถูกต้องตามหลักวิชาการที่ดี
มั่นคงแข็งแรง สวยงาม ตามหลักวิชาสถาปัตยกรรมและวิศวกรรม