

ตารางแสดงวงเงินงบประมาณที่ได้รับจัดสรรและราคากลางในงานจ้างก่อสร้าง

- 1.ชื่อโครงการ : โครงการก่อสร้างถนนคอนกรีตเสริมเหล็ก บ้านห้วยวัว หมู่ที่ 7 (เส้นทางบ้านนางมลทิพย์ ปทุมชาติพัฒนา - บ้านนายสิงห์ ปะติตั้งโช)
- 2.หน่วยงานเจ้าของโครงการ อบต.หนองแสง อำเภอลำปาง จังหวัดมหาสารคาม
- 3.วงเงินงบประมาณที่ได้รับจัดสรร : 402,600.- บาท (สี่แสนสองพันหกร้อยบาทถ้วน)
4. ลักษณะงานโดยสังเขป : ขนาดกว้าง 6.00 เมตร ยาว 110 เมตร หนา 0.15 เมตร มีปริมาณผิวจราจรไม่น้อยกว่า 660 ตร.ม.
- 5.ราคากลางคำนวณ ณ วันที่ : 15 มีนาคม 2564 เป็นเงิน 397,700 .- บาท (สามแสนเก้าหมื่นเจ็ดพันเจ็ดร้อยบาทถ้วน)
- 6.บัญชีประมาณการราคากลาง :รายละเอียดตามเอกสารที่แนบท้าย ดังนี้
 1. ปร.4
 2. ปร.5
- 7.รายชื่อเจ้าหน้าที่ผู้กำหนดราคากลาง

| | | |
|---------------------------|--------------------------------|---------------|
| 1. นายสมพร วรบุตร | ตำแหน่ง หัวหน้าฝ่ายก่อสร้าง | ประธานกรรมการ |
| 2. นายเทวสิทธิ์ ภูปัญญา | ตำแหน่ง หัวหน้าฝ่ายงานป้องกันฯ | กรรมการ |
| 3. นายธนัทพงษ์ ทองสมบูรณ์ | ตำแหน่ง วิศวกรโยธา | กรรมการ |

สรุปผลการประมาณราคาค่าก่อสร้าง

ปร.5

โครงการ ก่อสร้างถนนคอนกรีตเสริมเหล็ก บ้านห้วยวัง หมู่ที่ 7 (เส้นทางบ้านนางมลทิพย์ ปทุมชาติพัฒนา - บ้านนายสิงห์ ปะติตั้งโช)

รายละเอียด ก่อสร้างถนนคอนกรีตเสริมเหล็ก บ้านห้วยวัง หมู่ที่ 7 (เส้นทางบ้านนางมลทิพย์ ปทุมชาติพัฒนา - บ้านนายสิงห์ ปะติตั้งโช) ขนาด กว้าง 6.00 ม. ยาว 110.00 ม. หนา 0.15 ม. มีปริมาณผิวจราจรไม่น้อยกว่า 660.00 ตร.ม. ลงลูกรังไหล่ทางกว้างเฉลี่ย 0.50 ม. พร้อมติดตั้งป้ายโครงการ ก่อสร้างตามแบบอบต.หนองแสง กำหนด

ปริมาณงาน ก่อสร้างถนน คสล.ผิวจราจร ขนาด กว้าง 6.00 เมตร หนา 0.15 เมตร
ความยาว 110.00 เมตร ไหล่ทางข้างละ 0.50 เมตร

ประมาณการ กองช่าง อบต.หนองแสง อ.วาปีปทุม จ.มหาสารคาม

หน่วยงาน องค์การบริหารส่วนตำบลหนองแสง **ประมาณการ**

| ลำดับที่ | รายการ | คำนวณต้นทุน รวมเป็นเงิน (บาท) | FACTOR F. | ค่าก่อสร้างทั้งหมด รวมเป็นเงิน (บาท) | หมายเหตุ |
|----------|--------------------------|----------------------------------|-----------|---|-------------------------|
| 1 | รวมค่างานก่อสร้าง | 292,306.50 | 1.3607 | 397,741.45 | Factor F |
| | | | | | - ดอกเบี้ยเงินกู้ 5% |
| | | | | | - ภาษี 7% |
| | | | | | - เงินล่วงหน้าจ่าย 0% |
| | | | | | - เงินประกันผลงานหัก 0% |
| | | | | | - พื้นที่ปกติ |
| | รวมค่าก่อสร้างทั้งหมด | | | 397,741.45 | |

คิดเป็นราคาประเมินเพียง (สามแสนเก้าหมื่นเจ็ดพันเจ็ดร้อยบาทถ้วน)

397,700.00
(เฉลี่ยค่าก่อสร้าง - บาท/ตร.ม.)

ประมาณราคา.....

(นายชนันทพงษ์ ทองสมบูรณ์)

วิศวกรโยธา

ตรวจ.....

(นายสมพร วรรณบุตร)

หัวหน้าฝ่ายก่อสร้าง รักษาราชการแทน

ผู้อำนวยการกองช่าง

อนุมัติ.....

(นายอนุชิต โพธิมาตย์)

รองปลัดองค์การบริหารส่วนตำบล

รักษาราชการแทนปลัดองค์การบริหารส่วนตำบล

ปฏิบัติหน้าที่นายกองค์การบริหารส่วนตำบลหนองแสง

คณะกรรมการกำหนดราคากลาง ได้ร่วมกันพิจารณาแล้ว เห็นควรใช้
ราคานี้ในการจัดจ้างต่อไป

(ลงชื่อ)..... ประธานกรรมการฯ

(นายสมพร วรรณบุตร)

(ลงชื่อ)..... กรรมการ ฯ

(นายเทวสิทธิ์ ภูปัญญา)

(ลงชื่อ)..... กรรมการ ฯ

(นายชนันทพงษ์ ทองสมบูรณ์)

บัญชีประมาณการ**ปร.4**

โครงการ ก่อสร้างถนนคอนกรีตเสริมเหล็ก บ้านหัวัว หมู่ที่ 7 (เส้นทางบ้านนางมณฑิพย์ ปทุมชาติพัฒนา - บ้านนายสิงห์ ประดิษฐ์ไธ)

รายละเอียด ก่อสร้างถนนคอนกรีตเสริมเหล็ก บ้านหัวัว หมู่ที่ 7 (เส้นทางบ้านนางมณฑิพย์ ปทุมชาติพัฒนา - บ้านนายสิงห์ ประดิษฐ์ไธ) ขนาด กว้าง 6.00 ม. ยาว 110.00 ม. ทน 0.15 ม. มีปริมาณผิวจราจรไม่น้อยกว่า 660.00 ตร.ม. ลิงค์ทางไกลกว้างเฉลี่ย 0.50 ม. พร้อมติดตั้งป้ายโครงการ ก่อสร้างตามแบบอบต.หนองแสงกำหนด

ปริมาณงาน ก่อสร้างถนนคอนกรีตเสริมเหล็กผิวจราจร ขนาด กว้าง 6.00 เมตร ทน 0.15 เมตร
ความยาว 110.00 เมตร ไล้ทางลูกรังกว้างข้างละ 0.50 เมตร

ประมาณการ กองช่าง อบต.หนองแสง อ.วาปีปทุม จ.มหาสารคาม

หน่วยงาน องค์การบริหารส่วนตำบลหนองแสง **ประมาณการ**

| ลำดับที่ | รายการ | จำนวน | หน่วย | คำนวณต้นทุน | | ยอดรวมค่าวัสดุ และค่าแรงงาน (บาท) | หมายเหตุ |
|----------|--|--------|----------------|----------------------|--------------------|---|----------|
| | | | | ราคาหน่วยละ (บาท) | จำนวนเงิน (บาท) | | |
| 1 | งานคันทาง | | | | | | |
| | - งานวางปลั๊กตันไม้(ขนาดเบา/ขนาดกลาง/ขนาดหนัก) | - | ม ² | 5.36 | - | - | |
| | - งานปรับเกลี่ยแต่งคันทางเดิม | - | ม ² | 1.69 | - | - | |
| | - งานดินปรับระดับเสริมโครงสร้างทาง | - | ม ³ | 113.29 | - | - | |
| | - งานลูกรังปรับระดับเสริมโครงสร้างทาง | - | ม ³ | - | - | - | |
| | - งานหินคลุกปรับระดับเสริมโครงสร้างทาง | - | ม ³ | - | - | - | |
| | - งานไล้ทาง(ลูกรัง) | 27.50 | ม ³ | 90.87 | 2,498.92 | 2,498.92 | |
| | รวมงานคันทาง | | | | | 2,498.92 | |
| | | | | | | | |
| 2 | งานผิวจราจร | | | | | | |
| | - งานชั้นรองพื้นทาง (ทราย) | 33.00 | ม ³ | 510.00 | 16,830.00 | 16,830.00 | |
| | - งานชั้นพื้นทางผิวคอนกรีตเสริมเหล็ก | 99.00 | ม ³ | 2,306.00 | 228,294.00 | 228,294.00 | |
| | รวมงานผิวจราจร | | | | | 245,124.00 | |
| | | | | | | | |
| 3 | งานรอยต่อ/งานเหล็กเสริม | | | | | | |
| | - ตะแกรงสำเร็จรูป | 660.00 | ม ² | 23.22 | 15,325.20 | 15,325.20 | |
| | - CONTRACTION JOINT/เมตร | 114.00 | ม. | 40.60 | 4,628.40 | 4,628.40 | |
| | - EXPANSION JOINT/เมตร | 12.00 | ม. | 71.61 | 859.32 | 859.32 | |
| | - LONGITUDINAL JOINT/เมตร | 110.00 | ม. | 22.57 | 2,482.70 | 2,482.70 | |
| | - ไม้แบบ | 33.00 | ม ² | 55.60 | 1,834.80 | 1,834.80 | |
| | รวมงานรอยต่อ/งานเหล็กเสริม | | | | | 25,130.42 | |
| | | | | | | | |
| 4 | งานท่อลอดกลม คสล. | | | | | | |
| | - ขนาด Dia. 0.30 ม. (มอก) | - | ม. | 347.11 | - | - | |
| | - ขนาด Dia. 0.40 ม. (มอก) | - | ม. | 499.10 | - | - | |
| | - ขนาด Dia. 0.60 ม. (มอก) | - | ม. | 789.83 | - | - | |

| | | | | | | | |
|---|--|--------|-------|----------|---------------------------|-------------------|--|
| | - ขนาด Dia. 0.80 ม. (มอก) | - | ม. | 1,240.20 | - | - | |
| | - ขนาด Dia. 1.00 ม. (มอก) | - | ม. | 1,605.56 | - | - | |
| | -งานกำแพงปากท่อ (Head Wall , End Wall) | - | จุด | 2,610.42 | - | - | |
| | ขนาด 1 - Ø 1.00 ม. (HW+EW=1) | | | | | | |
| | รวมงานท่อลอดคกลม คสล. | | | | | - | |
| | | | | | | | |
| 5 | อื่นๆ | | | | | | |
| | - รั้วพื้นทางเดิม | 132.00 | ตร.ม. | 148.13 | 19,553.16 | 19,553.16 | |
| | | | | | | 19,553.16 | |
| | | | | | รวมราคาค่าก่อสร้าง | 292,306.50 | |
| | | | | | | | |

 ลงชื่อ.....ผู้ประมาณการ
 (นายธนัทพงษ์ ทองสมบูรณ์)
 วิศวกรโยธา



 ลงชื่อ.....ผู้ตรวจ
 (นายสมพร วรบุตร)
 หัวหน้าฝ่ายก่อสร้าง รักษาราชการแทน
 ผู้อำนวยการกองช่าง



โครงการก่อสร้างถนนคอนกรีตเสริมเหล็ก บ้านห้วยจ้าว หมู่ที่ 7 (เส้นทางบ้านนางมล
ทิพย์ ปทุมชาติพัฒนา - บ้านนายสิงห์ ปะติตั้งโช) ขนาด กว้าง 6.00 ม. ยาว 110.00
ม. หนา 0.15 ม. มีปริมาณผิวจราจรไม่น้อยกว่า 660.00 ตร.ม. ลงลูกรังไหล่
ทางกว้างเฉลี่ย 0.50 ม. พร้อมติดตั้งป้ายโครงการ ก่อสร้างตามแบบอบต.หนองแสง
กำหนด

(นายมานพ วิทยาสิงห์)
วิศวกรโยธา สย 10890

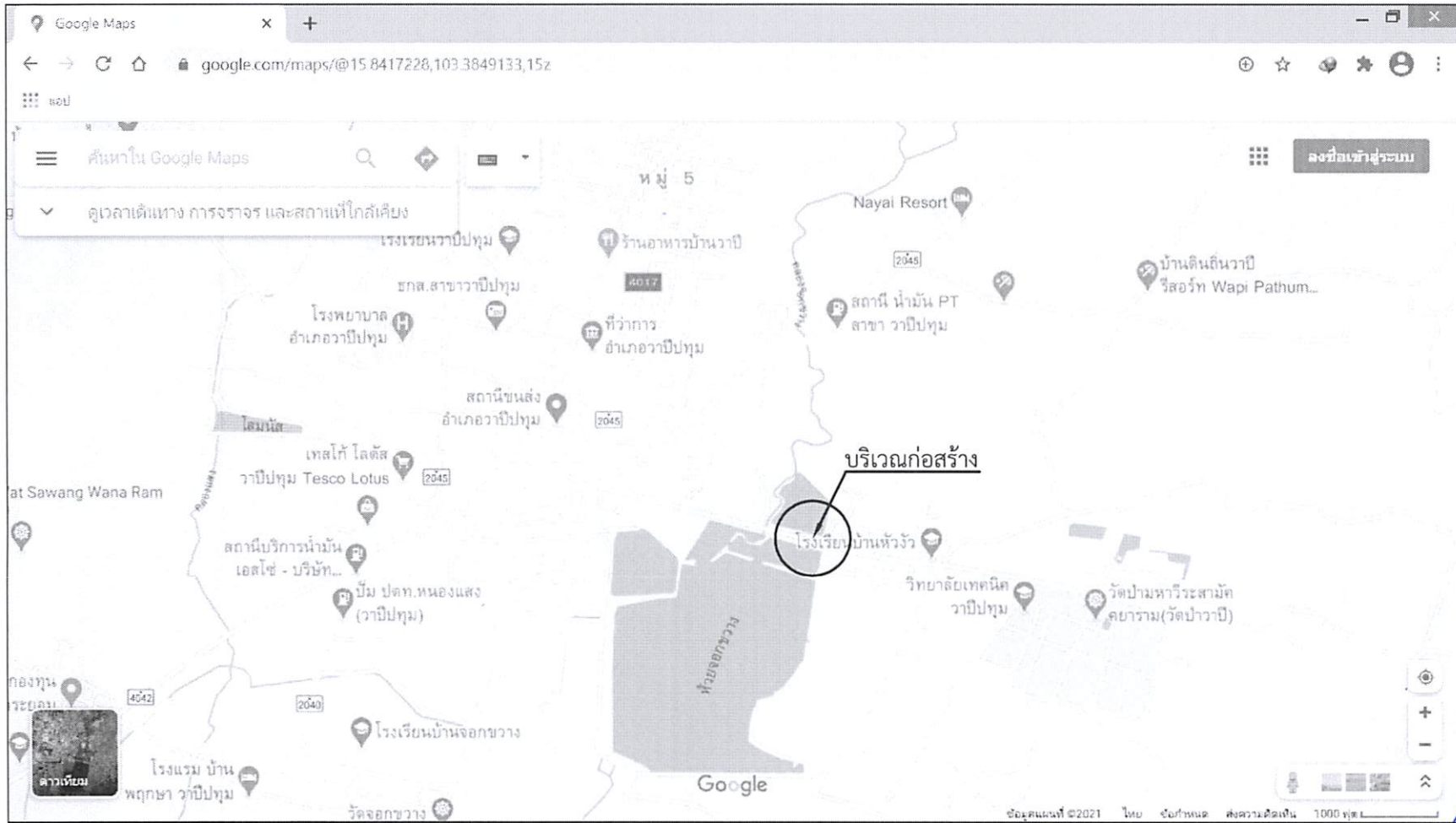
กองช่าง องค์การบริหารส่วนตำบลหนองแสง



300 ม.2 ต.หนองแสง
อ.วาปีปทุม จ.มหาสารคาม
Tel. 0-4379-9525

| | |
|-------------------------------------|--|
| โครงการ | |
| ก่อสร้างถนนคอนกรีตเสริมเหล็ก | |
| สถานที่ | |
| ต.หนองแสง อ.วาปีปทุม จ.มหาสารคาม | |
| เขียนแบบ | นายสรวิทย์ มาตแก้ว ผู้ช่วยช่างโยธา |
| ออกแบบ | นายธนัทพงษ์ ทองสมบูรณ์ วิศวกรโยธา |
| ตรวจ | นายสมพร วรรณทร หัวหน้าฝ่ายก่อสร้าง วิศวกรรมสถาน ผู้ชำนาญการกองช่าง |
| เห็นชอบ / อนุมัติ | นายอนุชิต โพธิมาตย์ รองปลัดองค์การบริหารส่วนตำบล วิศวกรรมสถาน ผู้ชำนาญการบริหารส่วนตำบลหนองแสง |
| แบบขอต.หนองแสง เลขที่ | |
| วัน / เดือน / ปี | |
| มาตราส่วน 1 : - | |
| แสดงแบบ | |
| แผ่นที่ | จำนวนแผ่น |

(นายมานพ วิทยาลัย
วิศวกรรมโยธา สย 10890)

บ้านห้วยจั่ว หมู่ที่ 7 (เส้นทางบ้านนางมลทิพย์ ปทุมชาติพัฒนา - บ้านนายสิงห์ ปะติตั้งโฮ)

คำอธิบาย
 ๐.๐๐๐๐๐๐๐๐๐๐๐๐



Google Earth
 Image © 2021 CNES / Airbus
 © 2020 Google

ผังบริเวณก่อสร้าง

* 0+000 - 0+110 ขนาด กว้าง 6.00 ม. ยาว 110.00 ม.

- รื้อผิวทางเดิม พื้นที่ไม่น้อยกว่า 660 ตร.ม. และทำการบดอัด ด้วยเครื่องตบดินขนาดไม่น้อยกว่า 90 กก.ให้ทั่วบริเวณก่อสร้าง



300 ม.2 ต.หนองแสง
 อ.วาปีปทุม จ.มหาสารคาม
 Tel. 0-4379-9525

| | |
|--|--|
| โครงการ | |
| ก่อสร้างถนนคอนกรีตเสริมเหล็ก | |
| สถานที่ | |
| ต.หนองแสง อ.วาปีปทุม จ.มหาสารคาม | |
| เขียนแบบ | นายสุรวิทย์ มาตแก้ว |
| | ผู้ช่วยช่างโยธา |
| ออกแบบ | นายธนัทพงษ์ ทองสมบูรณ์ |
| | วิศวกรโยธา |
| ตรวจ | นายสมพร วรรณบุตร |
| | หัวหน้าฝ่ายก่อสร้าง รักษาการช่างเทคนิค ผู้อำนวยการกองช่าง |
| | |
| เห็นชอบ / อนุมัติ | นายอนุชิต โพธิมาตย์ |
| รองปลัดองค์การบริหารส่วนตำบล รักษาการแทน ปลัดองค์การบริหารส่วนตำบล ปฏิบัติหน้าที่ นายกองค์การบริหารส่วนตำบลหนองแสง | |
| แบบบดค.หนองแสง เลขที่ | |
| วัน / เดือน / ปี | |
| มาตราส่วน | 1 : - |
| 90 (ฉบับ) | |
| แผ่นที่ | จำนวนแผ่น |
| | |

(Handwritten signature)
 (นายมานพ วิทยาลัย) วิชาสิงห์
 วิศวกรโยธา สย 10890

โครงการก่อสร้างถนนคอนกรีตเสริมเหล็ก

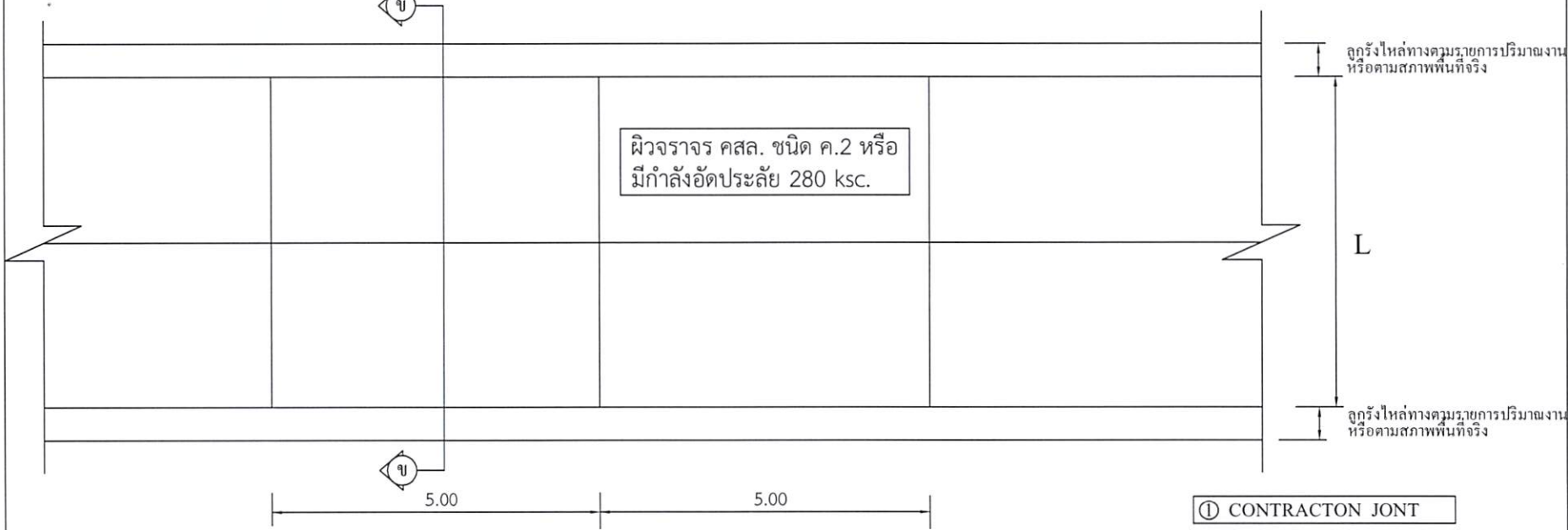

แปลนพื้นถนนคอนกรีตเสริมเหล็ก
มาตราส่วน 1:100

- ① CONTRACT JOINT
- ② EXPANSION JOINT
- ③ LONGITUDINAL JOINT *

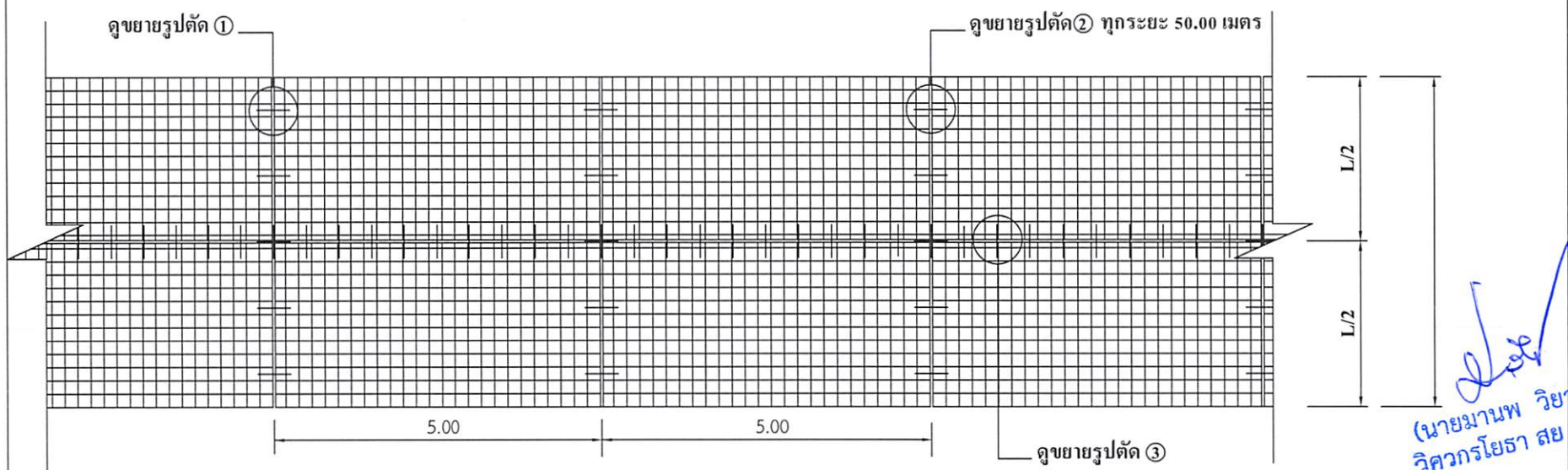

แปลนเหล็กเสริม
มาตราส่วน 1:100

* LONGITUDINAL JOINT ที่ความกว้าง 4 เมตรขึ้นไป



300 ม.2 ต.หนองแสง
อ.วาปีปทุม จ.มหาสารคาม
Tel. 0-4379-9525

| | | | |
|-----------------------|---|-------------------------------------|---|
| โครงการ | | ก่อสร้างถนนคอนกรีตเสริมเหล็ก | |
| สถานที่ | | ต.หนองแสง อ.วาปีปทุม จ.มหาสารคาม | |
| เขียนแบบ | นายสรายุฒิ มาตแก้ว | ออกแบบ | นายธนัทพงษ์ ทองสมบูรณ์ |
| | ผู้ช่วยช่างโยธา | | วิศวกรโยธา |
| ตรวจ | นายสมพร วรรณบุตร | เห็นชอบ / อนุมัติ | นายอนุชิต โพธิ์มาดย์ |
| | หัวหน้าฝ่ายก่อสร้าง วิศวกรรมสถาน ผู้ชำนาญการก่อสร้าง | | รองปลัดองค์การบริหารส่วนตำบล วิศวกรรมสถาน ปลัดองค์การบริหารส่วนตำบล ปฏิบัติหน้าที่ นายกองค์การบริหารส่วนตำบลหนองแสง |
| แบบอบต.หนองแสง เลขที่ | | วัน / เดือน / ปี | |
| | | 8 ก.พ. 2560 | |
| มาตราส่วน | | 1 : 100 | |
| แผ่นที่ | | จำนวนแผ่น | |
| 1 | | | |

*(นายมานพ วิทยาลัย
วิศวกรรมโยธา สย 10890)*

โครงการก่อสร้างถนนคอนกรีตเสริมเหล็ก

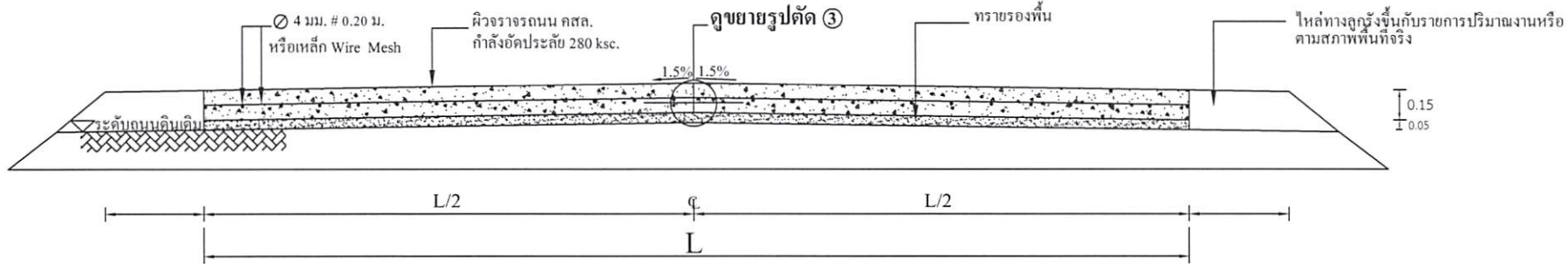

รูปตัด ข ข
มาตราส่วน

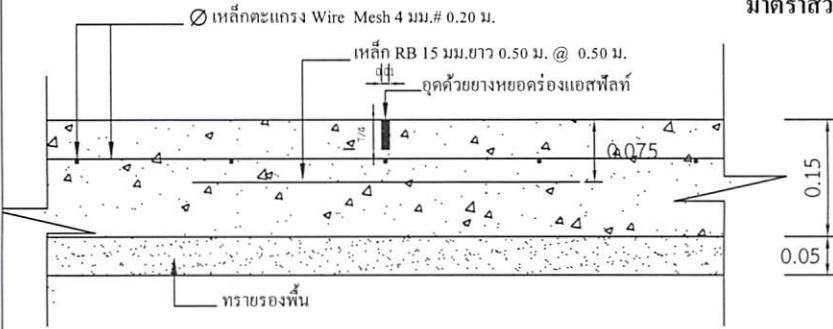

แบบขยาย 1 CONTRACTON JONT

มาตราส่วน 1:10

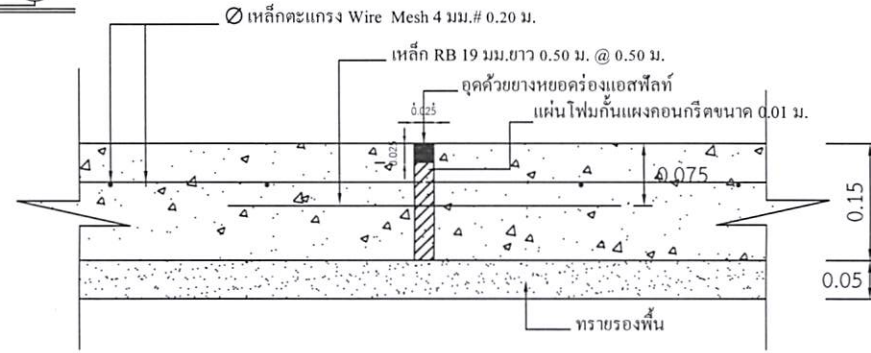

แบบขยาย 2 EXPANSION JONT ทุกระยะ 50.00 เมตร

มาตราส่วน 1:10

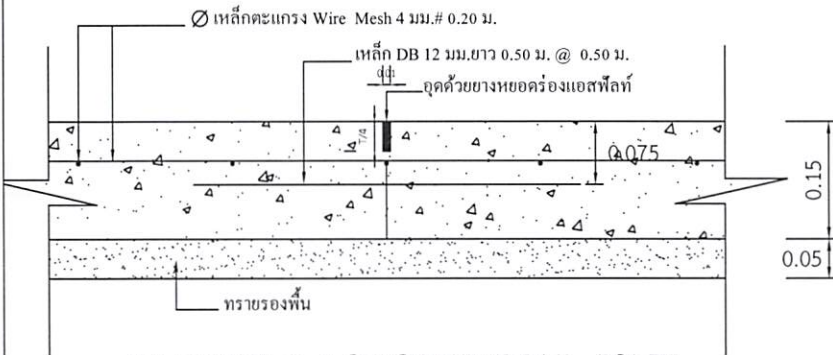

แบบขยาย 3 LONGITUDINAL JONT

มาตราส่วน 1:10

หมายเหตุ

- การลงลูกรังให้ล้นทางให้เป็นตามสภาพพื้นที่ก่อสร้างจริง ปริมาณที่ไม่สามารถลงในให้ล้นทางให้ถึงความกว้างได้ให้นำไปลงในเส้นทางของโครงการจุดอื่นที่เป็นประโยชน์ต่อพื้นที่และทางราชการ ทั้งนี้ปริมาณต้องไม่น้อยกว่าในรายการที่ประมาณการไว้ กรณีไม่สามารถลงให้ล้นทางได้ตามปริมาณ ให้ทำการคืนเงินส่วนที่ไม่สามารถดำเนินการได้
- กรณีที่มีความกว้างของผิวจราจรไม่ได้ตามที่กำหนดในแบบรายการ ให้ผู้รับจ้างดำเนินการให้ได้ความกว้างตามสภาพความเป็นจริง ทั้งนี้ให้มีพื้นที่ไม่น้อยกว่าที่กำหนดไว้ในปริมาณงาน
- การดำเนินการแก้ไขเปลี่ยนแปลงรายการดังกล่าวในข้อ 2. ให้อยู่ในดุลยพินิจและผ่านการเห็นชอบจากกรมการตรวจรับงานจ้าง



300 ม.2 ต.พนงแสง
อ.วาปีปทุม จ.มหาสารคาม
Tel. 0-4379-9525

| | |
|---|--|
| โครงการ ก่อสร้างถนนคอนกรีตเสริมเหล็ก | |
| สถานที่ ต.พนงแสง อ.วาปีปทุม จ.มหาสารคาม | |
| เขียนแบบ | นายสุรวดี มาตแก้ว ผู้ช่วยช่างโยธา |
| ออกแบบ | นายชนันท์พงษ์ ทองสมบูรณ์ วิศวกรโยธา |
| ตรวจ | นายสมพร วรรณบุตร หัวหน้าฝ่ายก่อสร้าง วิศวกรราชการแทน ผู้อำนวยการกองช่าง |
| เห็นชอบ / อนุมัติ | นายอนุชิต โพธิมาตย์ รองปลัดองค์การบริหารส่วนตำบล วิศวกรราชการแทน ปลัดองค์การบริหารส่วนตำบล ปฏิบัติหน้าที่ นายกองค์การบริหารส่วนตำบลพนงแสง |
| แบบบด.พนงแสง เลขที่ | |
| วัน / เดือน / ปี | |
| มาตราส่วน แผนผัง | 1 : - |
| แผ่นที่ | จำนวนแผ่น |

*นายมานพ วิชาสิงห์
วิศวกรโยธา สย 10890*

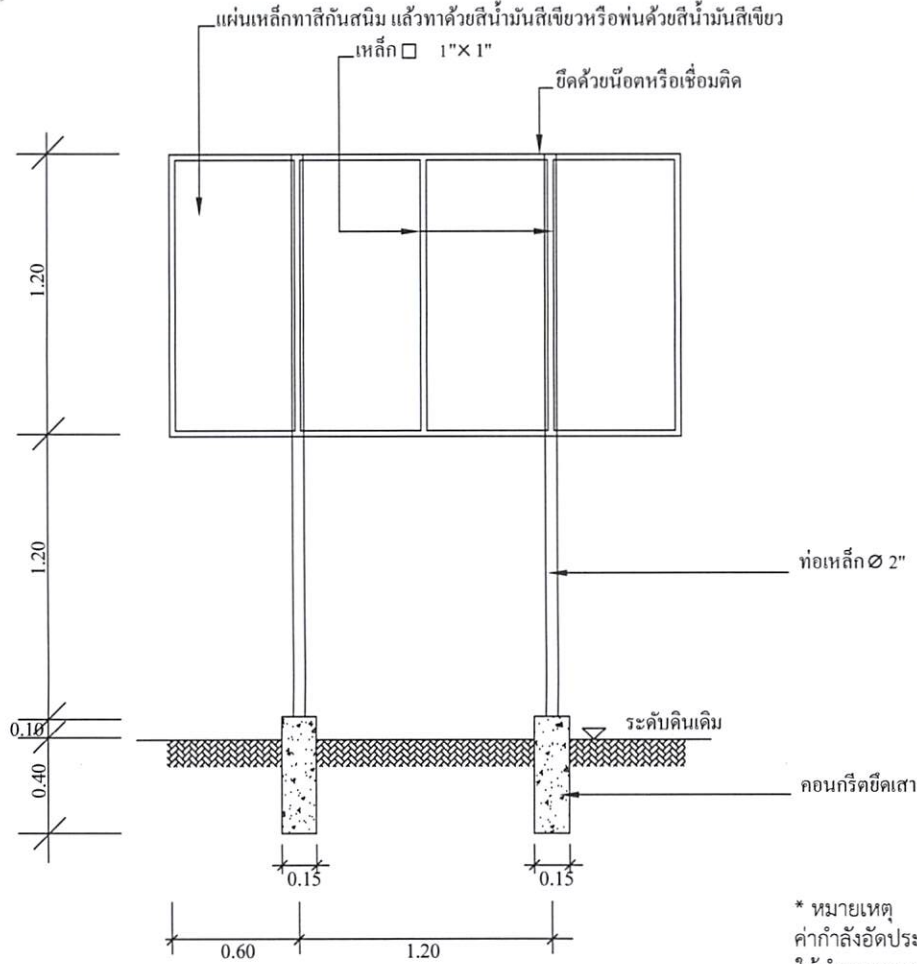

แบบป้ายประชาสัมพันธ์โครงการ

* หมายเหตุ
 ค่ากำลังอัดประลัยของคอนกรีต = 280 ksc.By Cube.
 ให้ทำการทดสอบกำลังอัดประลัยของตัวอย่างคอนกรีตได้ไม่น้อยกว่า 7
 วันหลังเก็บตัวอย่าง และมีผลการทดสอบเทียบเท่าไม่น้อยกว่า 280
 ksc.By Cube.ที่ 28 วัน

องค์การบริหารส่วนตำบลหนองแสง

ชื่อโครงการ บ. หมู่ที่ ต.
 ปริมาณงาน
 ผู้รับจ้าง..... ลีสต์สัญญาวันที่.....เดือน.....พ.ศ.
 ทำสัญญาวันที่.....เดือน.....พ.ศ. คณะกรรมการตรวจการจ้าง
 งบประมาณ บาท 1.....
 ระยะเวลาดำเนินการ.....วัน 2.....
 ผู้ควบคุมงาน 1..... 3.....
 2..... 4.....
 5.....



- * ผู้รับจ้างต้องศึกษารูปแบบรายการและพื้นที่ก่อสร้างให้ละเอียด หากมีข้อสงสัยให้สอบถามผู้รับจ้างก่อนเสมอ
- ระยะเวลาและขนาดที่ไม่มีการระบุตัวเลข หรือตัวหนังสือกำกับไว้ หรือขัดแย้งกับพื้นที่ก่อสร้าง มิให้ตัดสินใจ หรือกำหนดเอาโดย
 วัตถุประสงค์ มีฉะนั้นหากมีข้อผิดพลาดเกิดขึ้น ทางผู้รับจ้างต้องแก้ไขให้ถูกต้องตามหลักวิชาการโดยไม่เกิดผลกระทบต่อผู้ว่าจ้าง
- สิ่งปรากฏในแบบแปลนหรือรายการขัดแย้งกันให้ถือสิ่งที่ตีความเป็นเกณฑ์เสมอทั้งนี้โดยคณะกรรมการตรวจการจ้างเป็นผู้วินิจฉัย
- สิ่งที่ไม่ได้ปรากฏไว้ในแบบแปลนหรือรายการแต่เป็นงานที่จะต้องดำเนินการให้เรียบร้อยในชั้นงานนั้นๆเสร็จสมบูรณ์ตามหลักวิชาการ
 และสำเร็จลุล่วงไปด้วยดี ถือว่าผู้รับจ้างต้องดำเนินการโดยปราศจากข้อแม้ใดๆทั้งสิ้น
- ทางผู้ว่าจ้างทรงไว้ซึ่งสิทธิในการเปลี่ยนแปลงแก้ไข เพิ่มเติมตามความเหมาะสม ทั้งนี้เพื่อให้ถูกต้องตามหลักวิชาการที่ดี
 มั่นคงแข็งแรง สวยงาม ตามหลักวิชาสถาปัตยกรรมและวิศวกรรม



300 ม.2 ต.หนองแสง
 อ.วาปีปทุม จ.มหาสารคาม
 Tel. 0-4379-9525

โครงการ
 ก่อสร้างถนนคอนกรีตเสริมเหล็ก

สถานที่
 ต.หนองแสง
 อ.วาปีปทุม จ.มหาสารคาม

| | |
|---------------------|--|
| เขียนแบบ | นายสุราษฎร์ มาดแก้ว |
| | ผู้ช่วยช่างโยธา |
| ออกแบบ | นายอนันท์พงษ์ ทองสมบูรณ์ |
| | วิศวกรโยธา |
| ตรวจ | นายสมพร วรรณทร |
| | หัวหน้าฝ่ายก่อสร้าง วิชาการการแทน ผู้แทนวงการก่อสร้าง |
| เห็นชอบ/ อนุมัติ | นายอนุชิต โพธิมาคย์ |
| | รองปลัดองค์การบริหารส่วนตำบล วิชาการการแทน ปลัดองค์การบริหารส่วนตำบล ปฏิบัติหน้าที่ นายกองค์การบริหารส่วนตำบลหนองแสง |

| | |
|-----------------------|----------------------|
| แบบบดต.หนองแสง เลขที่ | |
| วัน / เดือน / ปี | |
| มาตราส่วน | 1 : - |
| ผู้ควบคุมแบบ | แบบป้ายประชาสัมพันธ์ |
| แผ่นที่ | จำนวนแผ่น |
| | |

ลายเซ็น
 นายอนุชิต โพธิมาคย์
 วิทยาสังคค์
 วิศวกรโยธา สย 10890