

ตารางแสดงวงเงินงบประมาณที่ได้รับจัดสรรและราคากลางในงานจ้างก่อสร้าง

- 1.ชื่อโครงการ : โครงการก่อสร้างถนนคอนกรีตเสริมเหล็ก บ้านสองห้องกลาง หมู่ที่ 22 (เส้นทางด้านทิศตะวันตก) จำนวน 3 ตอน
- 2.หน่วยงานเจ้าของโครงการ อบต.หนองแสง อำเภอลำปาง จังหวัดมหาสารคาม
- 3.วงเงินงบประมาณที่ได้รับจัดสรร : 275,000.- บาท (สองแสนเจ็ดหมื่นห้าพันบาทถ้วน)
ตามรายละเอียดการขอโอนเงินงบประมาณรายจ่ายเพื่อตั้งจ่ายรายการใหม่ และขอแก้ไขเปลี่ยนแปลงคำชี้แจง ในการประชุมสภาสมัยสามัญสมัยที่ 2 ครั้งที่ 1 ประจำปี พ.ศ.2563 ลงวันที่ 13-14 พฤษภาคม 2563
4. ลักษณะงานโดยสังเขป : ตอนที่ 1 ขนาดกว้าง 4 เมตร ยาว 40 เมตร หนา 0.15 เมตร มีปริมาณผิวจราจรไม่น้อยกว่า 160 ตร.ม.
ตอนที่ 2 ขนาดกว้าง 3 เมตร ยาว 60 เมตร หนา 0.15 เมตร ปริมาณผิวจราจรไม่น้อยกว่า 180 ตร.ม.
ตอนที่ 3 ขนาดกว้าง 4 เมตร ยาว 30 เมตร หนา 0.15 เมตร มีปริมาณผิวจราจรไม่น้อยกว่า 120 ตร.ม.
- 5.ราคากลางคำนวณ ณ วันที่ : 23 มิถุนายน 2563 เป็นเงิน 275,000.- บาท (สองแสนเจ็ดหมื่นห้าพันบาทถ้วน)
- 6.บัญชีประมาณการราคากลาง :รายละเอียดตามเอกสารที่แนบท้าย ดังนี้
 1. ปร.4
 2. ปร.5
- 7.รายชื่อเจ้าหน้าที่ผู้กำหนดราคากลาง

1. นายสมพร วรบุตร	ตำแหน่ง หัวหน้าฝ่ายก่อสร้าง	ประธานกรรมการ
2. นายเทวสิทธิ์ ภูปัญญา	ตำแหน่ง หัวหน้าฝ่ายงานป้องกันฯ	กรรมการ
3. นายธนัทพงษ์ ทองสมบูรณ์	ตำแหน่ง วิศวกรโยธา	กรรมการ

โครงการก่อสร้างถนนคอนกรีตเสริมเหล็ก

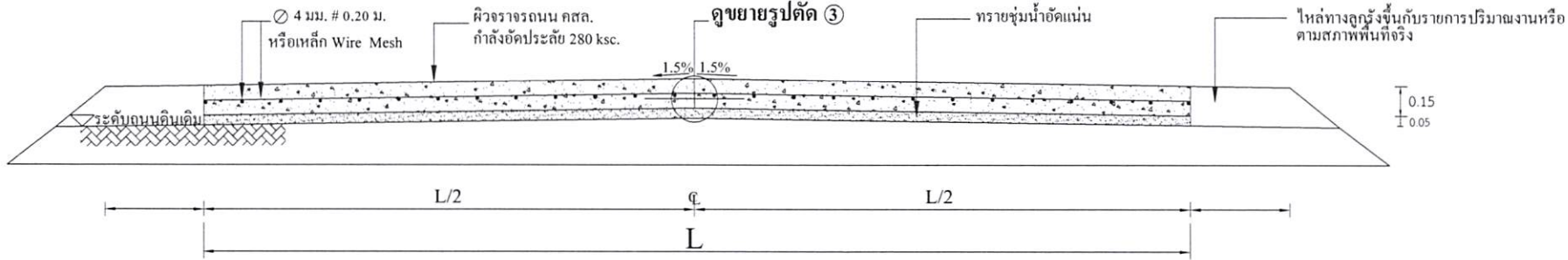

รูปตัด ข ข
มาตราส่วน

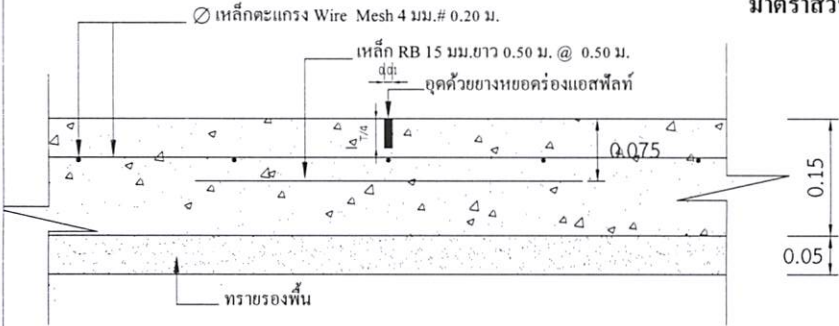

แบบขยาย 1 CONTRACTON JONT

มาตราส่วน 1:10

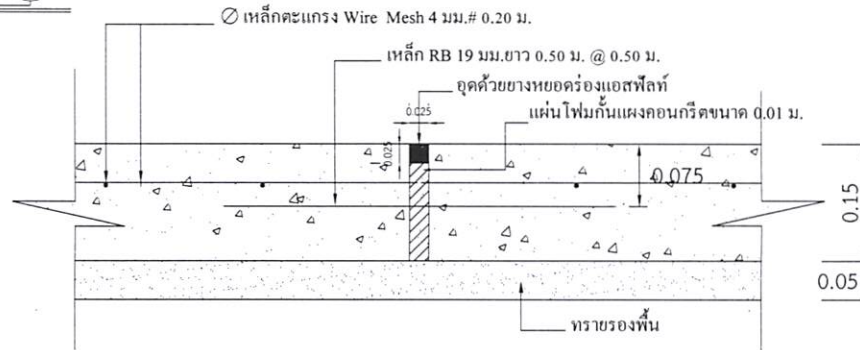

แบบขยาย 2 EXPANSION JONT ทุกระยะ 50.00 เมตร

มาตราส่วน 1:10

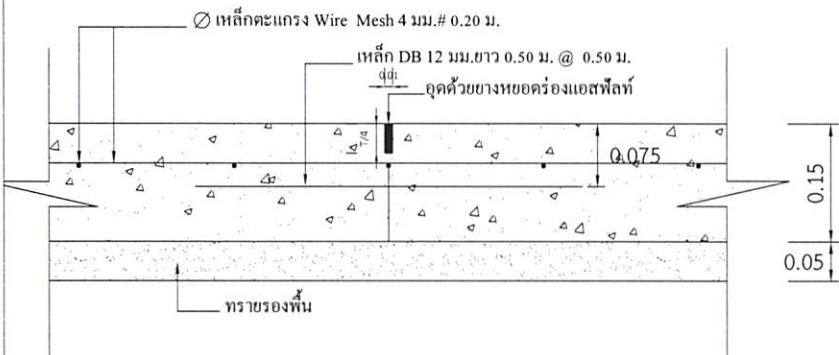

แบบขยาย 3 LONGITUDINAL JONT

มาตราส่วน 1:10

หมายเหตุ

- การลงลูกรังไหล่ทางให้เป็นตามสภาพพื้นที่ก่อสร้างจริง ปริมาณที่ไม่สามารถลงในไหล่ทางให้ถึงความกว้างได้ให้นำไปลงในเส้นทางของโครงการจุดอื่นที่เป็นประโยชน์ต่อพื้นที่และทางราชการ ทั้งนี้ปริมาณต้องไม่น้อยกว่าในรายการที่ประมาณการไว้ กรณีไม่สามารถลงไหล่ทางได้ตามปริมาณ ให้ทำการคืนเงินส่วนที่ไม่สามารถดำเนินการได้
- กรณีที่มีความกว้างของผิวจราจรไม่ได้ตามที่กำหนดในแบบรูปรายการ ให้ผู้รับจ้างดำเนินการให้ได้ความกว้างตามสภาพความเป็นจริง ทั้งนี้ให้มีพื้นที่ไม่น้อยกว่าที่กำหนดไว้ในปริมาณงาน
- การดำเนินการแก้ไขเปลี่ยนแปลงรายการดังกล่าวในข้อ 2. ให้อยู่ในดุลยพินิจและผ่านการเห็นชอบจากกรรมการตรวจรับงานจ้าง



300 ม.2 ต.หนองแสง
อ.วาปีปทุม จ.มหาสารคาม
Tel. 0-4379-9525

โครงการ	ก่อสร้างถนนคอนกรีตเสริมเหล็ก	
สถานที่	ต.หนองแสง อ.วาปีปทุม จ.มหาสารคาม	
เขียนแบบ	นายสุรวุฒิ มาตแก้ว	ผู้ช่วยช่างโยธา
ออกแบบ	นายชนันท์พงษ์ ทองสมบูรณ์	วิศวกรโยธา
ตรวจ	นายสมพร วรรณบุตร	หัวหน้าฝ่ายก่อสร้าง วิศวกรรมสถาน ผู้ช่วยวิศวกรโยธา
เห็นชอบ / อนุมัติ	นายอนุชิต โพธิ์มาตย์	
รองปลัดองค์การบริหารส่วนตำบล วิศวกรรมสถาน ปลัดองค์การบริหารส่วนตำบล ปฏิบัติหน้าที่ นายกองค์การบริหารส่วนตำบลหนองแสง		
แบบอบต.หนองแสง เลขที่		
วัน / เดือน / ปี		
มาตราส่วน	1 : -	
แสดงแบบ		
แผ่นที่	จำนวนแผ่น	

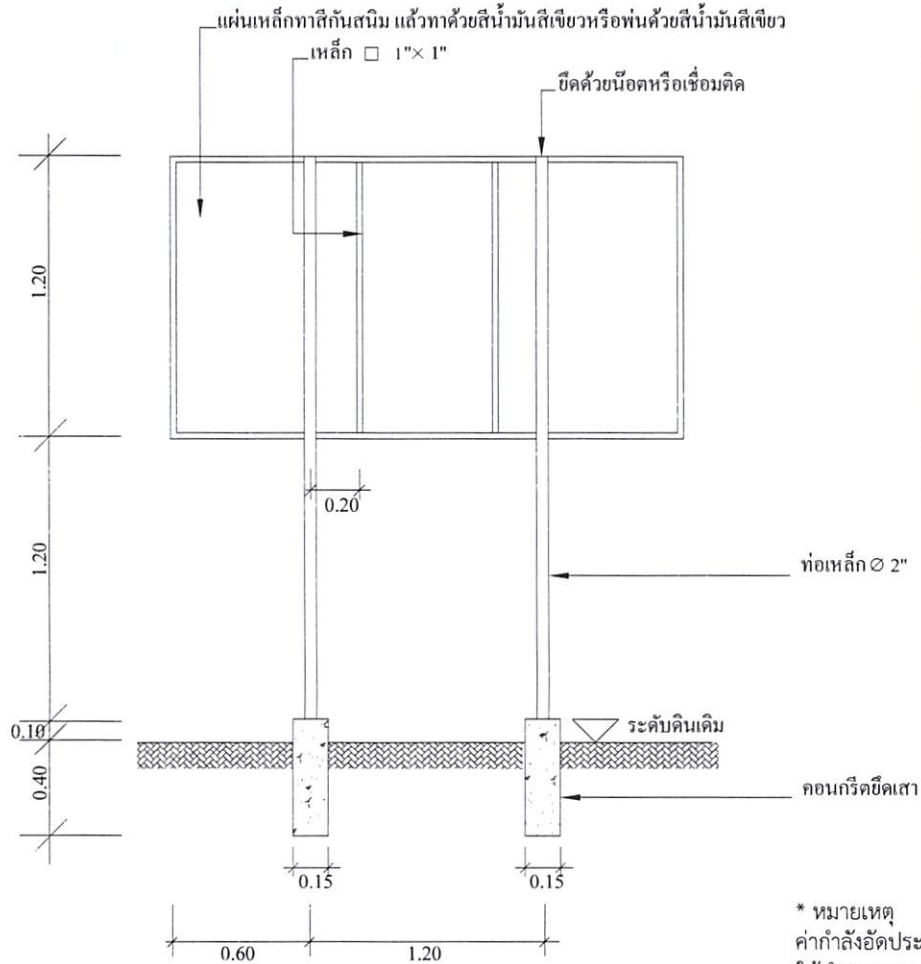

แบบป้ายประชาสัมพันธ์โครงการ

องค์การบริหารส่วนตำบลหนองแสง

ชื่อโครงการ บ. หมู่ที่ ต.

ปริมาณงาน

ผู้รับจ้าง..... สิ้นสุดสัญญาวันที่.....เดือน.....พ.ศ.

ทำสัญญาวันที่.....เดือน.....พ.ศ. คณะกรรมการตรวจการจ้าง

งบประมาณ บาท 1.....

ระยะเวลาดำเนินการ.....วัน 2.....

ผู้ควบคุมงาน 1..... 3.....

2..... 4.....

5.....

* หมายเหตุ
 ค่ากำลังอัดประลัยของคอนกรีต = 280 ksc.By Cube.
 ให้ทำการทดสอบกำลังอัดประลัยของตัวอย่างคอนกรีตได้ไม่น้อยกว่า 3
 วันหลังเก็บตัวอย่าง และมีผลการทดสอบเทียบเท่าหรือไม่น้อยกว่าที่ 280
 ksc.By Cube.ที่ 28 วัน

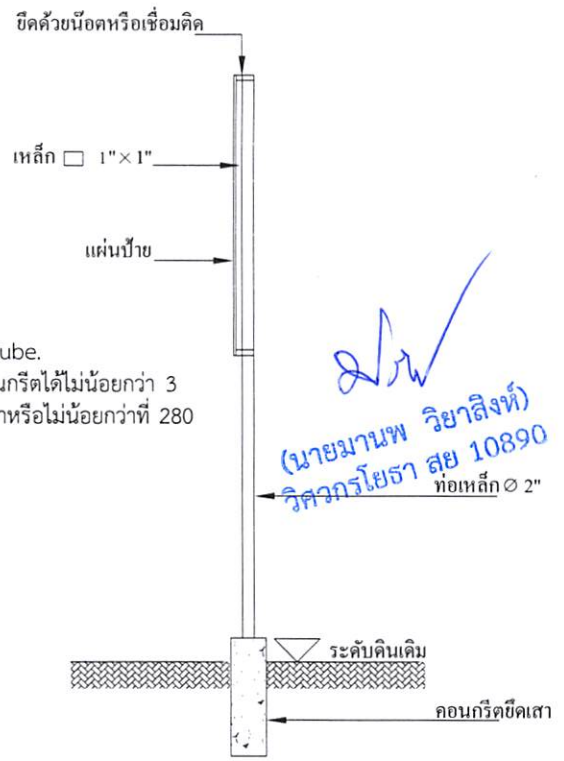

(นายมานพ วิทยาสิงห์)
 วิศวกรโยธา สย 10890
 ท่อเหล็ก 2 นิ้ว

- * - ผู้รับจ้างต้องศึกษาแบบรายการและพื้นที่ก่อสร้างให้ละเอียด หากมีข้อสงสัยให้สอบถามผู้รับจ้างก่อนเสมอ
- ระยะและขนาดที่ไม่มีการระบุตัวเลข หรือตัวหนังสือกำกับไว้ หรือขัดแย้งกับพื้นที่ก่อสร้าง มีให้ตัดสินใจ หรือกำหนดเอาโดยวัดจากภาพ มิฉะนั้นหากมีข้อผิดพลาดเกิดขึ้น ทางผู้รับจ้างต้องแก้ไขให้ถูกต้องตามหลักวิชาการโดยไม่เกิดผลกระทบต่อผู้ว่าจ้าง
- สิ่งปรากฏในแบบแปลนหรือรายการขัดแย้งกันให้ถือสิ่งที่ตีความเป็นเกณฑ์เสมอทั้งนี้โดยคณะกรรมการตรวจการจ้างเป็นผู้วินิจฉัย
- สิ่งที่ไม่ได้ปรากฏไว้ในแบบแปลนหรือรายการแต่เป็นงานที่จะต้องดำเนินการให้เรียบร้อยในชิ้นงานนั้นๆเสร็จสมบูรณ์ตามหลักวิชาช่าง และสำเร็จลุล่วงไปด้วยดี ถือว่าผู้รับจ้างต้องดำเนินการโดยปราศจากข้อแม้ใดๆทั้งสิ้น
- ทางผู้ว่าจ้างทรงไว้ซึ่งสิทธิในการเปลี่ยนแปลงแก้ไข เพิ่มเติมตามความเหมาะสม ทั้งนี้เพื่อให้ถูกต้องตามหลักวิชาการที่ดี มั่นคงแข็งแรง สวยงาม ตามหลักวิชาสถาปัตยกรรมและวิศวกรรม



300 ม.2 ต.หนองแสง
 อ.วาปีปทุม จ.มหาสารคาม
 Tel. 0-4379-9525

โครงการ ก่อสร้างถนนคอนกรีตเสริมเหล็ก	
สถานที่ ต.หนองแสง อ.วาปีปทุม จ.มหาสารคาม	
เขียนแบบ	นายสุวาท วัฒนแก้ว ผู้ช่วยช่างโยธา
ออกแบบ	นายธนัทพงษ์ ทองสมบูรณ์ วิศวกรโยธา
ตรวจ	นายสมพร วรรณบุตร หัวหน้าฝ่ายสำรวจ วิศวกรราชการแบบ ผู้ช่วยราชการกองช่าง
เห็นชอบ / อนุมัติ	นายอนุชิต โพธิมาตย์ รองปลัดองค์การบริหารส่วนตำบล วิศวกรราชการแบบ ปลัดองค์การบริหารส่วนตำบล ปฏิบัติหน้าที่ นายกองค์การบริหารส่วนตำบลหนองแสง
แบบอบต.หนองแสง เลขที่	
วัน / เดือน / ปี	
มาตราส่วน	1 : -
แสดงแบบ	แบบป้ายประชาสัมพันธ์
แผ่นที่	จำนวนแผ่น