

## ตารางแสดงวงเงินงบประมาณที่ได้รับจัดสรรและราคากลางในงานจ้างก่อสร้าง

- 1.ชื่อโครงการ : โครงการก่อสร้างถนนคอนกรีตเสริมเหล็ก บ้านจอกขวาง หมู่ที่ 6 (เส้นทางรอบหมู่บ้านด้านทิศใต้บ้านนางประยงค์-บ้านนางบังอร)
- 2.หน่วยงานเจ้าของโครงการ อบต.หนองแสง อำเภอวาปีปทุม จังหวัดมหาสารคาม
- 3.วงเงินงบประมาณที่ได้รับจัดสรร : 279,000.- บาท (สองแสนเจ็ดหมื่นเก้าพันบาทถ้วน)  
ตามรายละเอียดการขอโอนเงินงบประมาณรายจ่ายเพื่อตั้งจ่ายรายการใหม่ และขอแก้ไขเปลี่ยนแปลงคำชี้แจง ในการประชุมสภาสมัยสามัญสมัยที่ 2 ครั้งที่ 1 ประจำปี พ.ศ.2563 ลงวันที่ 13-14 พฤษภาคม 2563
4. ลักษณะงานโดยสังเขป : ขนาดกว้าง 3.50 เมตร ยาว 140 เมตร หนา 0.15 เมตร  
มีปริมาณผิวจราจรไม่น้อยกว่า 490 ตร.ม.
- 5.ราคากลางคำนวณ ณ วันที่ : 23 มิถุนายน 2563 เป็นเงิน 279,000.- บาท (สองแสนเจ็ดหมื่นเก้าพันบาทถ้วน)
- 6.บัญชีประมาณการราคากลาง :รายละเอียดตามเอกสารที่แนบท้าย ดังนี้
  1. ปร.4
  2. ปร.5
- 7.รายชื่อเจ้าหน้าที่ผู้กำหนดราคากลาง
 

1. นายสมพร วรบุตร	ตำแหน่ง หัวหน้าฝ่ายก่อสร้าง	ประธานกรรมการ
2. นายเทวสิทธิ์ ภูปัญญา	ตำแหน่ง หัวหน้าฝ่ายงานป้องกันฯ	กรรมการ
3. นายธนัทพงษ์ ทองสมบูรณ์	ตำแหน่ง วิศวกรโยธา	กรรมการ

















# โครงการก่อสร้างถนนคอนกรีตเสริมเหล็ก

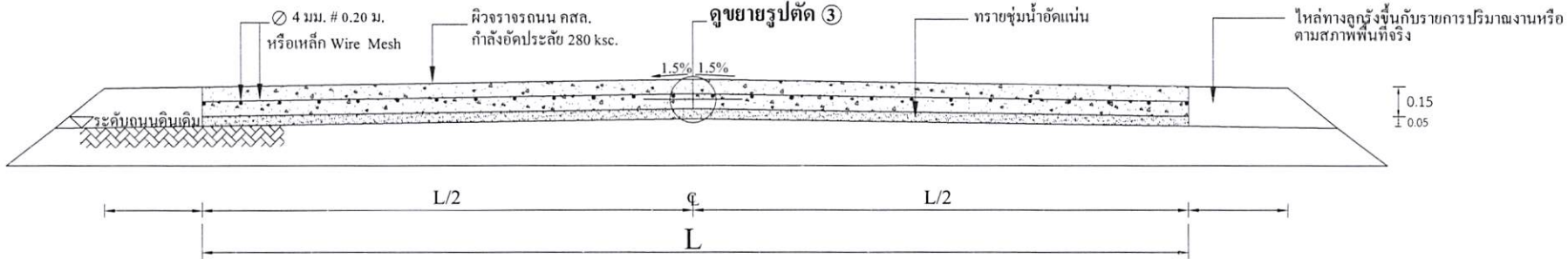

## รูปตัด ข ข

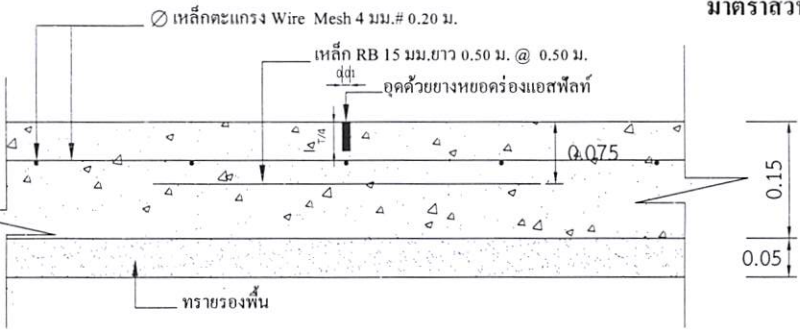

### แบบขยาย 1 CONTRACTON JONT

มาตราส่วน 1:10

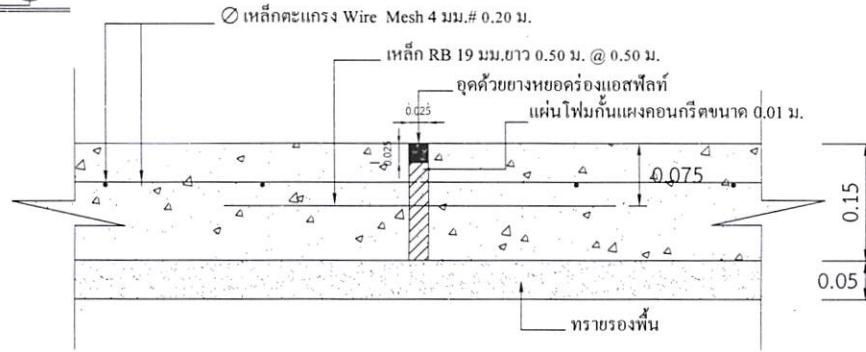

### แบบขยาย 2 EXPANSION JONT ทูกระยะ 50.00 เมตร

มาตราส่วน 1:10

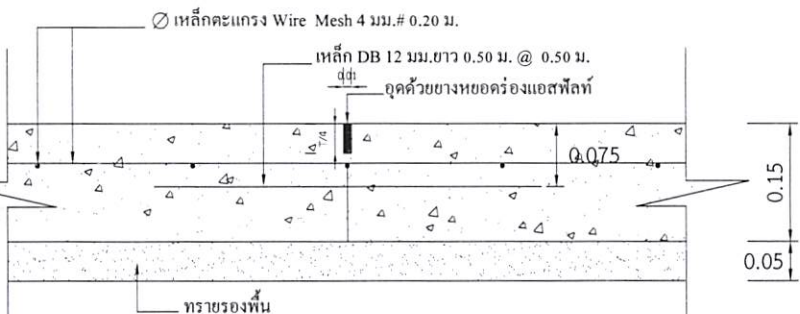

### แบบขยาย 3 LONGITUDINAL JONT

มาตราส่วน 1:10

## หมายเหตุ

1. การลงลูกรังไหล่ทางให้เป็นตามสภาพพื้นที่ก่อสร้างจริง ปริมาณที่ไม่สามารถลงในไหล่ทางให้ถึงความกว้างได้ ให้นำไปลงในเส้นทางของโครงการจุดอื่นที่เป็นประโยชน์ต่อพื้นที่และทางราชการ ทั้งนี้ปริมาณต้องไม่น้อยกว่าในรายการที่ประมาณการไว้ กรณีไม่สามารถลงไหล่ทางได้ตามปริมาณ ให้ทำการคืนเงินส่วนที่ไม่สามารถดำเนินการได้
2. กรณีที่ความกว้างของผิวจราจร ไม่ได้ตามที่กำหนดในแบบรูปรายการ ให้ผู้รับจ้างดำเนินการให้ได้ความกว้างตามสภาพความเป็นจริง ทั้งนี้ให้มีพื้นที่ไม่น้อยกว่าที่กำหนดไว้ในปริมาณงาน
3. การดำเนินการแก้ไขเปลี่ยนแปลงรายการดังกล่าวในข้อ 2. ให้อยู่ในดุลยพินิจและผ่านการเห็นชอบจากกรมการตรวจรับงานจ้าง



300 ม.2 ต.หนองแสง  
อ.วาปีปทุม จ.มหาสารคาม  
Tel. 0-4379-9525

โครงการ  
ก่อสร้างถนนคอนกรีตเสริมเหล็ก

สถานที่  
ต.หนองแสง  
อ.วาปีปทุม จ.มหาสารคาม

เขียนแบบ  
นายสุราษฎร์ มาตแก้ว  
ผู้ช่วยช่างโยธา

ออกแบบ  
นายอนันท์พงษ์ ทองสมบูรณ์  
วิศวกรโยธา

ตรวจ  
นายสมพร วรบุตร  
หัวหน้าฝ่ายก่อสร้าง วิศวกรรมโยธา  
ผู้อำนวยการกองช่าง

เห็นชอบ / อนุมัติ  
นายอนุชิต โพธิมาตย์

รองปลัดองค์การบริหารส่วนตำบล วิศวกรรมโยธา  
ปลัดองค์การบริหารส่วนตำบล ปฏิบัติหน้าที่  
นายกองค์การบริหารส่วนตำบลหนองแสง

แบบแปลนของโครงการ  
แบบแปลนของโครงการ  
แบบแปลนของโครงการ

วัน / เดือน / ปี

มาตราส่วน 1: -

แสดงแบบ

แผ่นที่ จำนวนแผ่น

แผ่นที่ จำนวนแผ่น

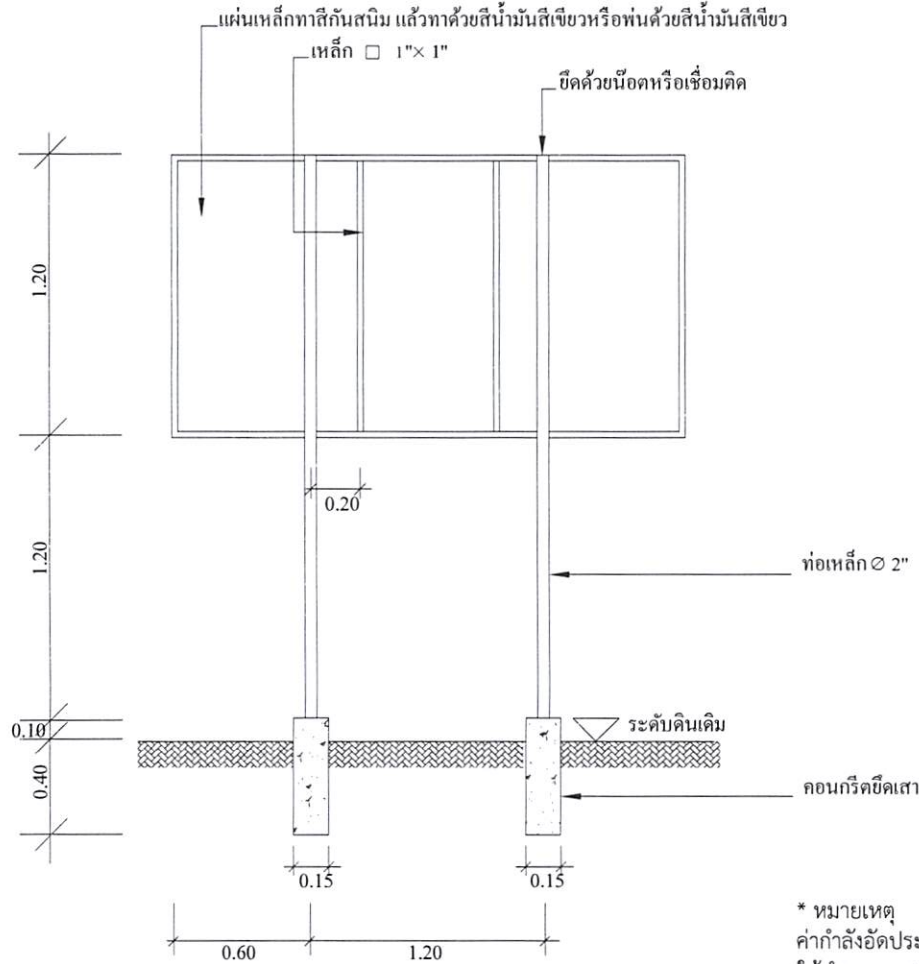

### แบบป้ายประชาสัมพันธ์โครงการ

- \* - ผู้รับจ้างต้องศึกษารูปแบบรายการและพื้นที่ก่อสร้างให้ละเอียด หากมีข้อสงสัยให้สอบถามผู้รับจ้างก่อนเสมอ
- ระยะและขนาดที่ไม่มีการระบุตัวเลข หรือตัวหนังสือกำกับไว้ หรือขัดแย้งกับพื้นที่ก่อสร้าง มิให้ตัดสินใจ หรือกำหนดเอาโดยวัดจากภาพ มิฉะนั้นหากมีข้อผิดพลาดเกิดขึ้น ทางผู้รับจ้างต้องแก้ไขให้ถูกต้องตามหลักวิชาการโดยไม่เกิดผลกระทบต่อผู้ว่าจ้าง
- สิ่งปรากฏในแบบแปลนหรือรายการขัดแย้งกันให้ถือสิ่งที่ตีความเป็นเกณฑ์เสมอ ทั้งนี้โดยคณะกรรมการตรวจการจ้างเป็นผู้วินิจฉัย
- สิ่งที่ไม่ได้ปรากฏไว้ในแบบแปลนหรือรายการแต่เป็นงานที่จะต้องดำเนินการให้เรียบร้อยในชิ้นงานนั้นๆเสร็จสมบูรณ์ตามหลักวิชาช่าง และสำเร็จลุล่วงไปด้วยดี ถือว่าผู้รับจ้างต้องดำเนินการโดยปราศจากข้อแม้ใดๆทั้งสิ้น
- ทางผู้ว่าจ้างทรงไว้ซึ่งสิทธิในการเปลี่ยนแปลงแก้ไข เพิ่มเติมตามความเหมาะสม ทั้งนี้เพื่อให้ถูกต้องตามหลักวิชาการที่ดี มั่นคงแข็งแรง สวยงาม ตามหลักวิชาสถาปัตยกรรมและวิศวกรรม

**องค์การบริหารส่วนตำบลหนองแสง**

ชื่อโครงการ ..... บ. .... หมู่ที่ ..... ต. ....

ปริมาณงาน .....

ผู้รับจ้าง..... สิ้นสุดสัญญาวันที่.....เดือน.....พ.ศ. ....

ทำสัญญาวันที่.....เดือน.....พ.ศ. .... คณะกรรมการตรวจการจ้าง

งบประมาณ ..... บาท 1.....

ระยะเวลาดำเนินการ.....วัน 2.....

ผู้ควบคุมงาน 1..... 3.....

2..... 4.....

5.....

\* หมายเหตุ  
 ค่ากำลังอัดประลัยของคอนกรีต = 280 ksc.By Cube.  
 ให้ทำการทดสอบกำลังอัดประลัยของตัวอย่างคอนกรีตได้ไม่น้อยกว่า 3  
 วันหลังเก็บตัวอย่าง และมีผลการทดสอบเทียบเท่าหรือไม่น้อยกว่าที่ 280  
 ksc.By Cube.ที่ 28 วัน

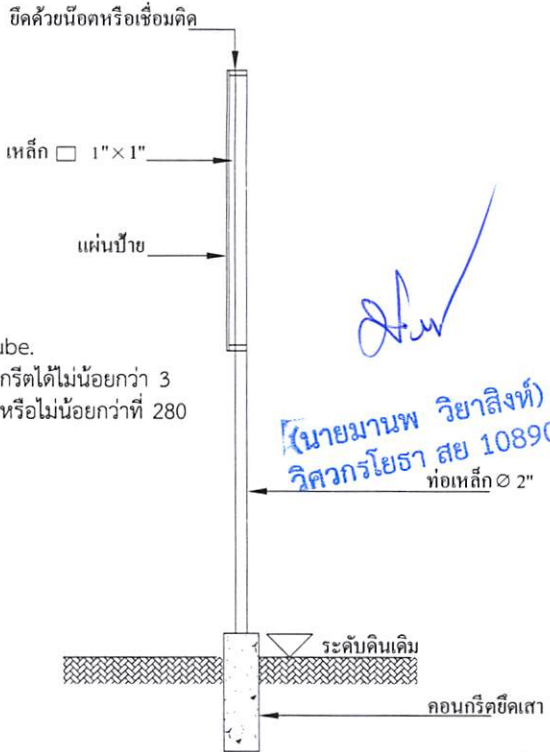

(นายมานพ วิชาสิงห์)  
 วิศวกรโยธา สย 10890  
 ท่อเหล็ก 2"



300 ม.2 ต.หนองแสง  
 อวาปีปทุม จ.มหาสารคาม  
 Tel. 0-4379-9525

โครงการ ก่อสร้างถนนคอนกรีตเสริมเหล็ก	
สถานที่ ต.หนองแสง อวาปีปทุม จ.มหาสารคาม	
เขียนแบบ	นายสุวาทดี มาตแก้ว ผู้ช่วยช่างโยธา
ออกแบบ	นายชนันท์พงษ์ ทองสมบูรณ์ วิศวกรโยธา
ตรวจ	นายสมพร วรรณบุตร หัวหน้าฝ่ายสำรวจ วิศวกรรมสถาน ผู้ชำนาญการช่างโยธา
เห็นชอบ / อนุมัติ	นายอนุชิต โทธิมาตย์ รองเลขาธิการบริหารส่วนตำบล รักษาการแทน ปลัดองค์การบริหารส่วนตำบล ปฏิบัติหน้าที่ นายกองค์การบริหารส่วนตำบลหนองแสง
แบบอบต.หนองแสง เลขที่	
วัน / เดือน / ปี	
มาตราส่วน 1 : -	
แสดงแบบ แบบป้ายประชาสัมพันธ์	
แผ่นที่	จำนวนแผ่น