

ตารางแสดงวงเงินงบประมาณที่ได้รับจัดสรรและราคากลางในงานจ้างก่อสร้าง

- 1.ชื่อโครงการ : โครงการก่อสร้างถนนคอนกรีตเสริมเหล็ก บ้านห้วยจั่ว หมู่ที่ 7 (เส้นทางวัดป่าบ้านห้วยจั่ว-บ้านหนองอีหมัน)
- 2.หน่วยงานเจ้าของโครงการ อบต.หนองแสง อำเภอลำปาง จังหวัดมหาสารคาม
- 3.วงเงินงบประมาณที่ได้รับจัดสรร : 345,000.- บาท (สามแสนสี่หมื่นห้าพันบาทถ้วน)
4. ลักษณะงานโดยสังเขป : ขนาดกว้าง 6 เมตร ยาว 100 เมตร หน้า 0.15 เมตร มีปริมาณผิวจราจรไม่น้อยกว่า 600 ตร.ม.
- 5.ราคากลางคำนวณ ณ วันที่ : 19 พฤษภาคม 2563 เป็นเงิน 344,300 .- บาท (สามแสนสี่หมื่นสามพันสามร้อยบาทถ้วน)
- 6.บัญชีประมาณการราคากลาง :รายละเอียดตามเอกสารที่แนบท้าย ดังนี้
 1. ปร.4
 2. ปร.5
- 7.รายชื่อเจ้าหน้าที่ผู้กำหนดราคากลาง

1. นายสมพร วรบุตร	ตำแหน่ง หัวหน้าฝ่ายก่อสร้าง	ประธานกรรมการ
2. นายเทวสิทธิ์ ภูปัญญา	ตำแหน่ง หัวหน้าฝ่ายงานป้องกันฯ	กรรมการ
3. นายธนัทพงษ์ ทองสมบูรณ์	ตำแหน่ง วิศวกรโยธา	กรรมการ

โครงการก่อสร้างถนนคอนกรีตเสริมเหล็ก

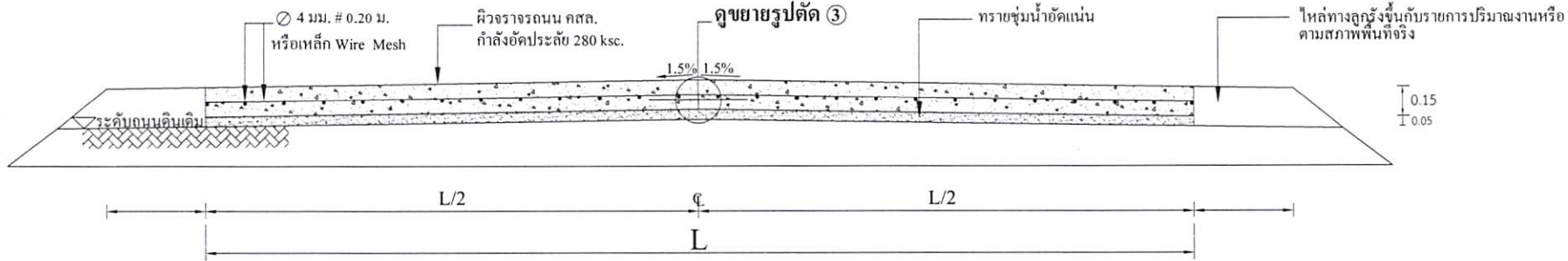

รูปตัด ข ข
มาตรฐาน

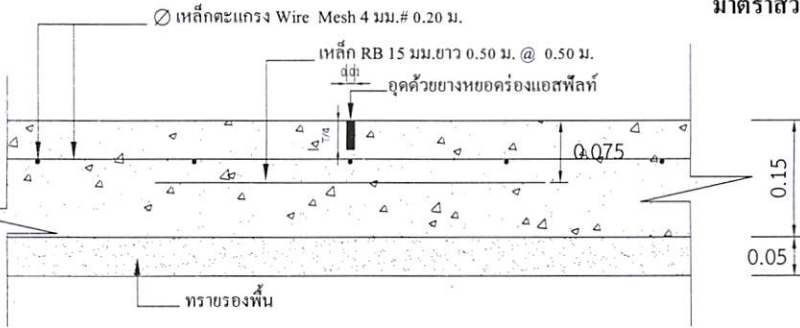

แบบขยาย 1 CONTRACTON JONT
มาตรฐาน 1:10

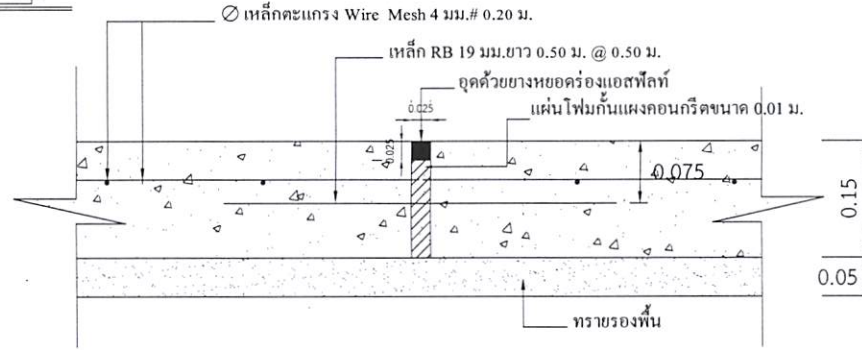

แบบขยาย 2 EXPANSION JONT ทุกระยะ 50.00 เมตร
มาตรฐาน 1:10

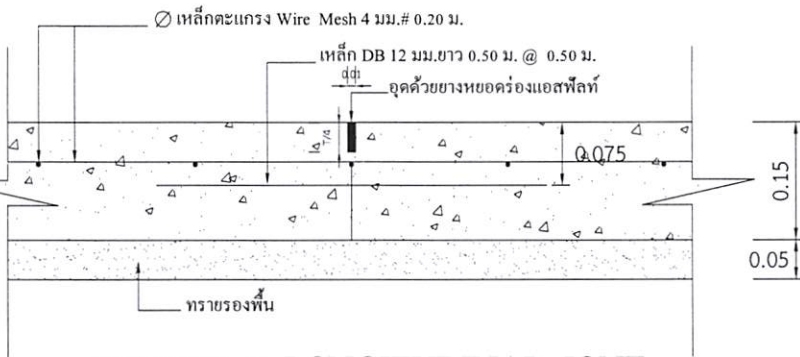

แบบขยาย 3 LONGITUDINAL JONT
มาตรฐาน 1:10

หมายเหตุ

1. การลงลูกรังไหล่ทางให้เป็นตามสภาพพื้นที่ก่อสร้างจริง ปริมาณที่ไม่สามารถลงในไหล่ทางให้ถึงความกว้างได้ ให้นำไปลงในเส้นทางของโครงการจุดอื่นที่เป็นประโยชน์ต่อพื้นที่และทางราชการ ทั้งนี้ปริมาณต้องไม่น้อยกว่าในรายการที่ประมาณการไว้ กรณีไม่สามารถลงไหล่ทางได้ตามปริมาณ ให้ทำการคืนเงินส่วนที่ไม่สามารถดำเนินการได้
2. กรณีที่ความกว้างของผิวจราจรไม่ได้ตามที่กำหนดในแบบรายการ ให้ผู้รับจ้างดำเนินการให้ได้ความกว้างตามสภาพความเป็นจริง ทั้งนี้ให้มีพื้นที่ไม่น้อยกว่าที่กำหนดไว้ในปริมาณงาน
3. การดำเนินการแก้ไขเปลี่ยนแปลงรายการดังกล่าวในข้อ 2. ให้อยู่ในดุลยพินิจและผ่านการเห็นชอบจากกรมการจราจรรับงานจ้าง

(นายมานพ วิชาสิงห์)
วิศวกรโยธา สย 10890



300 ม.2 ต.หนองแสง
อ.วาปีปทุม จ.มหาสารคาม
Tel. 0-4379-9525

โครงการ
ก่อสร้างถนนคอนกรีตเสริมเหล็ก

สถานที่
ต.หนองแสง
อ.วาปีปทุม จ.มหาสารคาม

เขียนแบบ
นายสรวิชฌ มาตรฐาน
ผู้ช่วยช่างโยธา

ออกแบบ
นายธนัทพงษ์ ทองสมบูรณ์
วิศวกรโยธา

ตรวจ
นายสมพร วรบุตร
หัวหน้าฝ่ายก่อสร้าง วิศวกรราชการแผน
ผู้อำนวยการกองช่าง

เห็นชอบ/
อนุมัติ
นายอนุชิต โพธิมาตย์

รองปลัดองค์การบริหารส่วนตำบล วิศวกรราชการแผน
ปลัดองค์การบริหารส่วนตำบล ปฏิบัติหน้าที่
นายกองค์การบริหารส่วนตำบลหนองแสง

แบบอบต.หนองแสง เลขที่

วัน / เดือน / ปี

มาตรฐาน 1: -

แสดงแบบ
วิชาสิงห์ สย 10890

แผ่นที่	จำนวนแผ่น



300 ม.2 ต.หนองแสง
อ.วาปีปทุม จ.มหาสารคาม
Tel. 0-4379-9525

โครงการ
ก่อสร้างถนนคอนกรีตเสริมเหล็ก

สถานที่
ต.หนองแสง
อ.วาปีปทุม จ.มหาสารคาม

เขียนแบบ นายสารวุฒิ มาตแก้ว
ผู้ช่วยช่างโยธา
ออกแบบ นายธนัทพงษ์ ทองสมบูรณ์
วิศวกรโยธา
ตรวจ นายสมพร วรบุตร
หัวหน้าฝ่ายก่อสร้าง วิศวกรอาคารแทน
ผู้อำนวยการก่อสร้าง
เห็นชอบ / อนุมัติ นายอนุชิต โพธิมาตย์

รองปลัดองค์การบริหารส่วนตำบล วิศวกรอาคารแทน
ปลัดองค์การบริหารส่วนตำบล ปฏิบัติหน้าที่
นายกองค์การบริหารส่วนตำบลหนองแสง

แบบบอ.ต.หนองแสง เลขที่

วัน / เดือน / ปี

มาตราส่วน 1 : -

(จ่ายมาพบ วิชาสิงห์)
แสดงแบบ
นายธนัทพงษ์ ทองสมบูรณ์ 10890
แบบป้ายประชาสัมพันธ์

แผ่นที่ จำนวนแผ่น

องค์การบริหารส่วนตำบลหนองแสง

ชื่อโครงการ บ. หมู่ที่ ต.
ปริมาณงาน
ผู้รับจ้าง..... สิ้นสุดสัญญาวันที่.....เดือน.....พ.ศ.
ทำสัญญาวันที่.....เดือน.....พ.ศ. คณะกรรมการตรวจการจ้าง
งบประมาณ บาท 1.....
ระยะเวลาดำเนินการ.....วัน 2.....
ผู้ควบคุมงาน 1..... 3.....
2..... 4.....
5.....

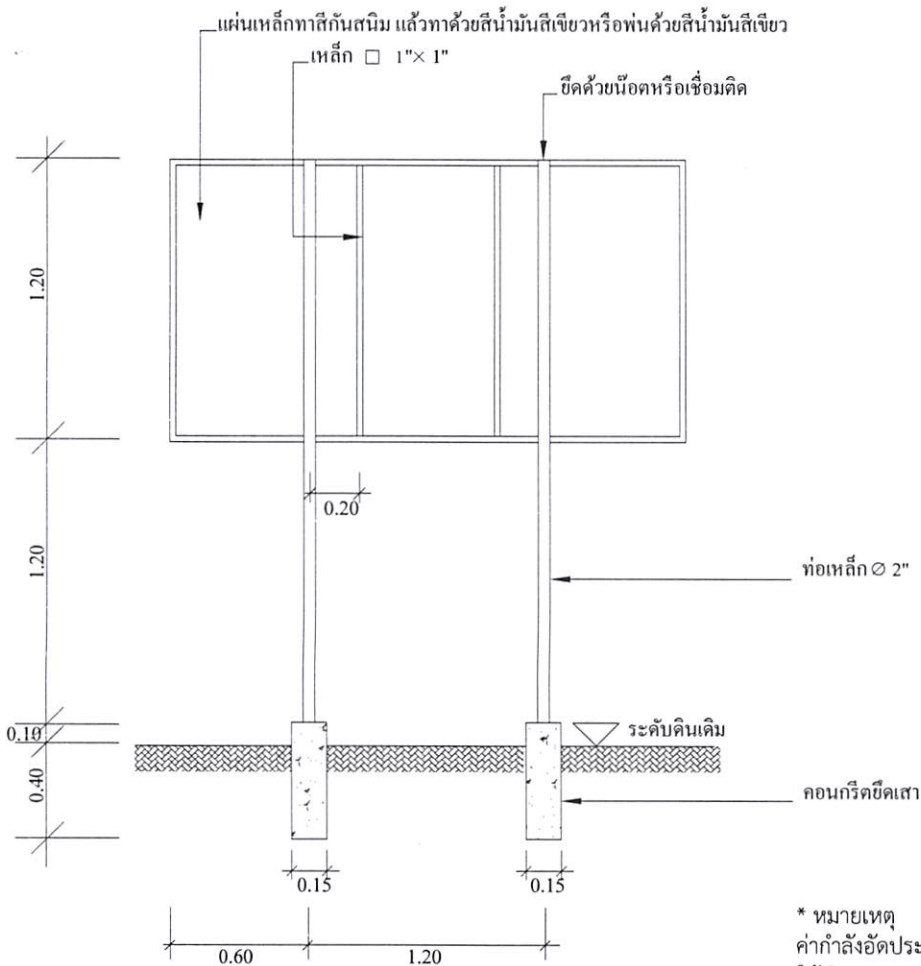

แบบป้ายประชาสัมพันธ์โครงการ

* หมายเหตุ
ค่ากำลังอัดประลัยของคอนกรีต = 280 ksc.By Cube.
ให้ทำการทดสอบกำลังอัดประลัยของตัวอย่างคอนกรีตได้ไม่น้อยกว่า 3
วันหลังเก็บตัวอย่าง และมีผลการทดสอบเทียบเท่าหรือไม่น้อยกว่าที่ 280
ksc.By Cube.ที่ 28 วัน

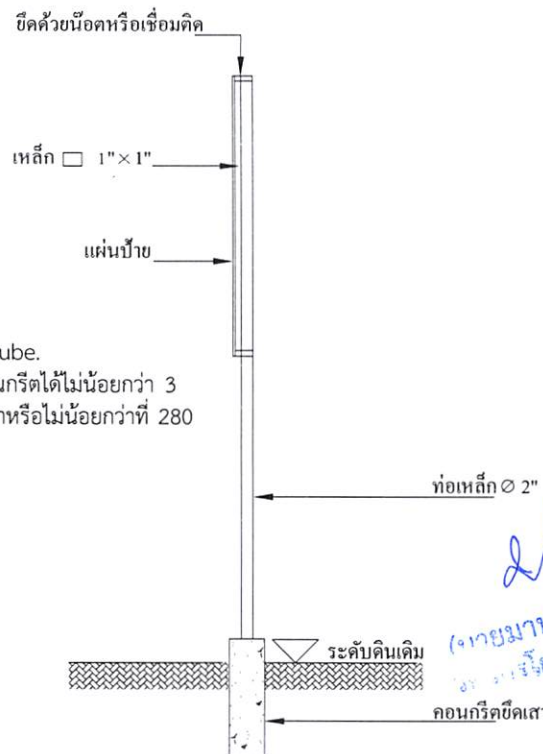

- * ผู้รับจ้างต้องศึกษาารูปแบบรายการและพื้นที่ก่อสร้างให้ละเอียด หากมีข้อสงสัยให้สอบถามผู้รับจ้างก่อนเสมอ
- ระยะเวลาและขนาดที่ไม่มีการระบุตัวเลข หรือตัวหนังสือกำกับไว้ หรือขัดแย้งกับพื้นที่ก่อสร้าง มิให้ตัดสินใจ หรือกำหนดเอาโดย
วัดจากภาพ มิฉะนั้นหากมีข้อผิดพลาดเกิดขึ้น ทางผู้รับจ้างต้องแก้ไขให้ถูกต้องตามหลักวิชาการโดยไม่เกิดผลกระทบต่อผู้ว่าจ้าง
- สิ่งที่ปรากฏในแบบแปลนหรือรายการขัดแย้งกันให้ถือสิ่งที่คิดว่า เป็นเกณฑ์เสมอ ทั้งนี้โดยคณะกรรมการตรวจการจ้างเป็นผู้วินิจฉัย
- สิ่งที่ไม่ได้ปรากฏไว้ในแบบแปลนหรือรายการแต่เป็นงานที่จะต้องดำเนินการให้เรียบร้อยในชิ้นงานนั้นๆเสร็จสมบูรณ์ตามหลักวิชาช่าง
และสำเร็จลุล่วงไปด้วยดี ถือว่าผู้รับจ้างต้องดำเนินการโดยปราศจากข้อแม้ใดๆทั้งสิ้น
- ทางผู้ว่าจ้างทรงไว้ซึ่งสิทธิในการเปลี่ยนแปลงแก้ไข เพิ่มเติมตามความเหมาะสม ทั้งนี้เพื่อให้ถูกต้องตามหลักวิชาการที่ดี
มั่นคงแข็งแรง สวยงาม ตามหลักวิชาสถาปัตยกรรมและวิศวกรรม