

ตารางแสดงวงเงินงบประมาณที่ได้รับจัดสรรและราคากลางในงานจ้างก่อสร้าง

- 1.ชื่อโครงการ : โครงการก่อสร้างถนนคอนกรีตเสริมเหล็ก บ้านสองห้องเหนือ หมู่ที่ 21 (เส้นทางไปชลประทาน)
- 2.หน่วยงานเจ้าของโครงการ อบต.หนองแสง อำเภอลำปาง จังหวัดมหาสารคาม
- 3.วงเงินงบประมาณที่ได้รับจัดสรร : 289,000.- บาท (สองแสนแปดหมื่นเก้าพันบาทถ้วน)
4. ลักษณะงานโดยสังเขป : ขนาดกว้าง 5 เมตร ยาว 100 เมตร หนา 0.15 เมตร
มีปริมาณผิวจราจรไม่น้อยกว่า 500 ตร.ม.
- 5.ราคากลางคำนวณ ณ วันที่ : 25 มีนาคม 2563 เป็นเงิน 287,700 .- บาท (สองแสนแปดหมื่นเจ็ดพันเจ็ดร้อยบาทถ้วน)
- 6.บัญชีประมาณการราคากลาง :รายละเอียดตามเอกสารที่แนบท้าย ดังนี้
 1. ปร.4
 2. ปร.5
- 7.รายชื่อเจ้าหน้าที่ผู้กำหนดราคากลาง

1. นายสมพร วรบุตร	ตำแหน่ง หัวหน้าฝ่ายก่อสร้าง	ประธานกรรมการ
2. นายเทวสิทธิ์ ภูปัญญา	ตำแหน่ง หัวหน้าฝ่ายงานป้องกันฯ	กรรมการ
3. นายธนัทพงษ์ ทองสมบูรณ์	ตำแหน่ง วิศวกรโยธา	กรรมการ

โครงการก่อสร้างถนนคอนกรีตเสริมเหล็ก

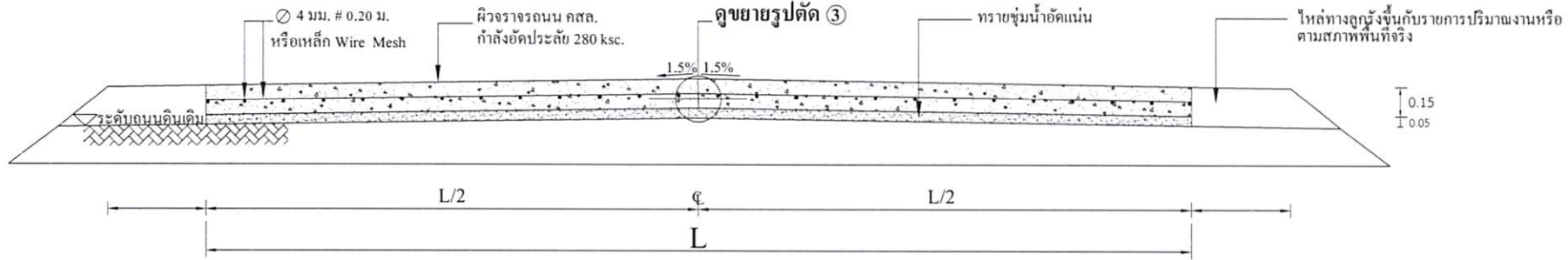

รูปตัด ③ มาตรฐาน

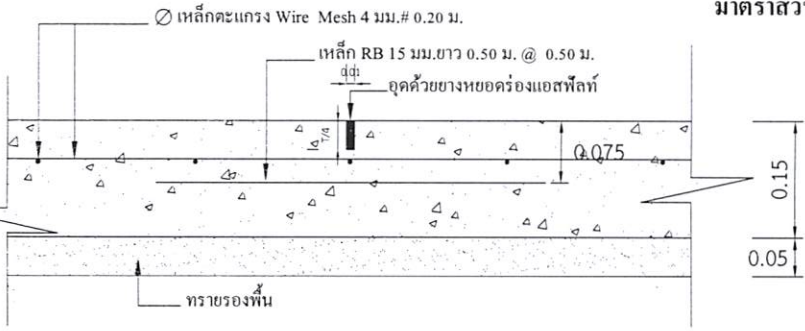

แบบขยาย 1 CONTRACTON JONT

มาตรฐาน 1:10

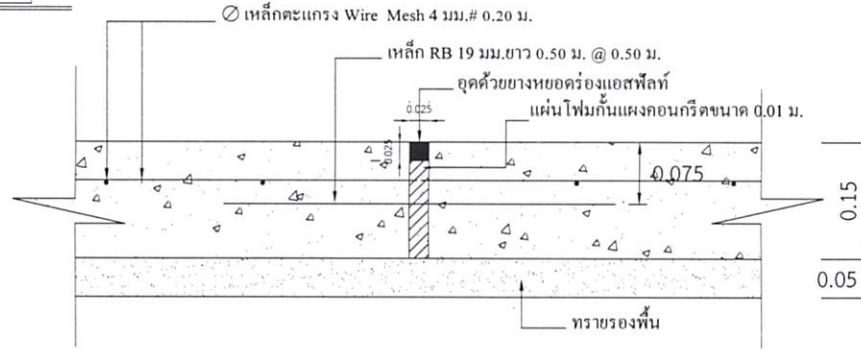

แบบขยาย 2 EXPANSION JONT ทูกระยะ 50.00 เมตร

มาตรฐาน 1:10

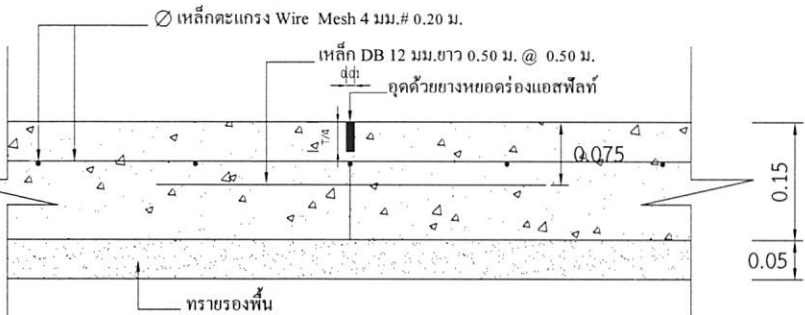

แบบขยาย 3 LONGITUDINAL JONT

มาตรฐาน 1:10

หมายเหตุ

1. การลงลูกรังไหล่ทางให้เป็นตามสภาพพื้นที่ก่อสร้างจริง ปริมาณที่ไม่สามารถลงในไหล่ทางให้ถึงความกว้างได้ ให้นำไปลงในเส้นทางของโครงการจุดอื่นที่เป็นประโยชน์ต่อพื้นที่และทางราชการ ทั้งนี้ปริมาณต้องไม่น้อยกว่าในรายการที่ประมาณการไว้ กรณีไม่สามารถลงไหล่ทางได้ตามปริมาณ ให้ทำการคืนเงินส่วนที่ไม่สามารถดำเนินการได้
2. กรณีที่ความกว้างของผิวจราจรไม่ได้ตามที่กำหนดในแบบรูปรายการ ให้ผู้รับจ้างดำเนินการให้ถึงความกว้างตามสภาพความเป็นจริง ทั้งนี้ให้มีพื้นที่ไม่น้อยกว่าที่กำหนดไว้ในปริมาณงาน
3. การดำเนินการแก้ไขเปลี่ยนแปลงรายการดังกล่าวในข้อ 2. ให้อยู่ในดุลยพินิจและผ่านการเห็นชอบจากกรรมการตรวจรับงานจ้าง

(นายมานพ วิชาสิงห์)
วิศวกรโยธา สย 10890



300 ม.2 ต.หนองแสง
อ.วาปีปทุม จ.มหาสารคาม
Tel. 0-4379-9525

โครงการ ก่อสร้างถนนคอนกรีตเสริมเหล็ก	
สถานที่ ต.หนองแสง อ.วาปีปทุม จ.มหาสารคาม	
เขียนแบบ	นายสราวดี มาตแก้ว ผู้ช่วยช่างโยธา
ออกแบบ	นายธนัทพงษ์ ทองสมบูรณ์ วิศวกรโยธา
ตรวจ	นายสมพร วรรณ หัวหน้าฝ่ายก่อสร้าง วิศวกรรมสถาน ผู้เชี่ยวชาญก่อสร้าง
เห็นชอบ / อนุมัติ	นายอนุชิต โทธิมาภัย
รองปลัดองค์การบริหารส่วนตำบล วิศวกรรมสถาน ปลัดองค์การบริหารส่วนตำบล ปฏิบัติหน้าที่ นายกองค์การบริหารส่วนตำบลหนองแสง	
แบบขอเสนอของ แสง เลขที่	
วัน / เดือน / ปี	
แสดงแบบ 1: -	
แผ่นที่	จำนวนแผ่น

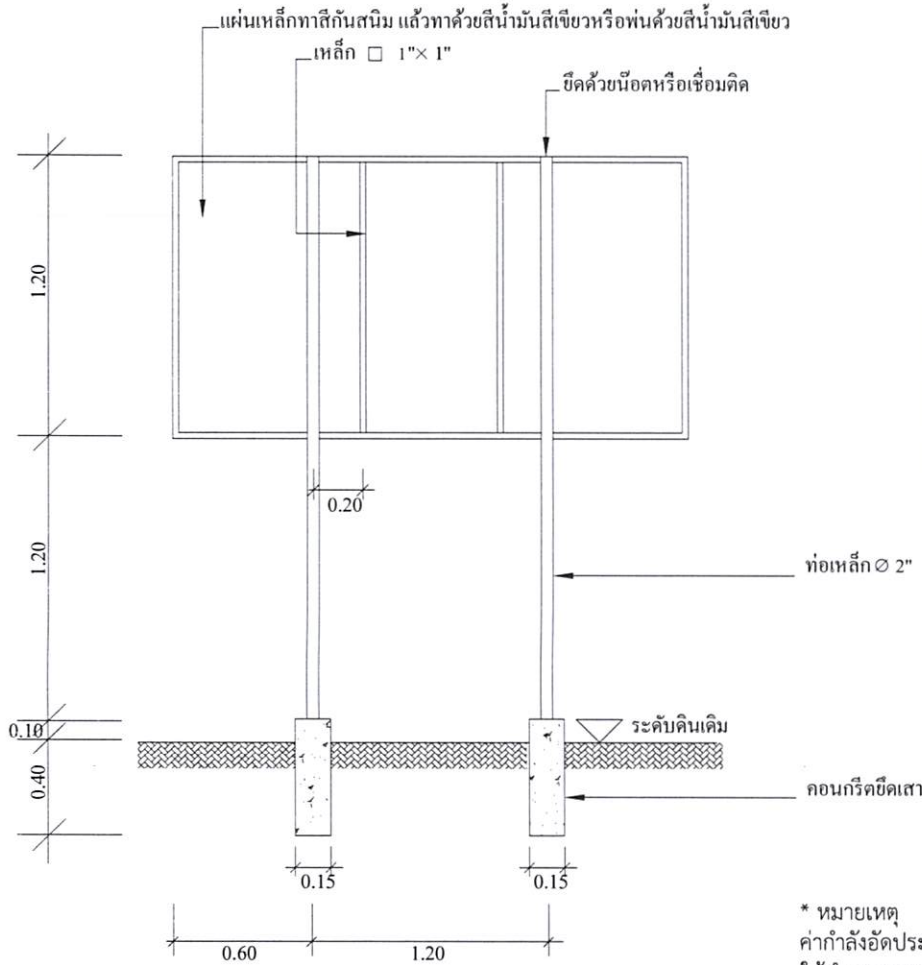

แบบป้ายประชาสัมพันธ์โครงการ

องค์การบริหารส่วนตำบลหนองแสง

ชื่อโครงการ บ. หมู่ที่ ต.
 ปริมาณงาน
 ผู้รับจ้าง..... ตำบล..... อำเภอ..... จังหวัด.....
 ทำสัญญาวันที่.....เดือน.....พ.ศ. คณะกรรมการตรวจการจ้าง
 งบประมาณ บาท 1.....
 ระยะเวลาดำเนินการ.....วัน 2.....
 ผู้ควบคุมงาน 1..... 3.....
 2..... 4.....
 5.....

* หมายเหตุ
 ค่ากำลังอัดประลัยของคอนกรีต = 280 ksc.By Cube.
 ให้ทำการทดสอบกำลังอัดประลัยของตัวอย่างคอนกรีตได้ไม่น้อยกว่า 3
 วันหลังเก็บตัวอย่าง และมีผลการทดสอบเทียบเท่าหรือไม่น้อยกว่าที่ 280
 ksc.By Cube.ที่ 28 วัน



(นายมานพ วิชาสิงห์)
 วิชาสิงห์ สย 10890



300 ม.2 ต.หนองแสง
 อ.วาปีปทุม จ.มหาสารคาม
 Tel. 0-4379-9525

โครงการ ก่อสร้างถนนคอนกรีตเสริมเหล็ก	
สถานที่ ต.หนองแสง อ.วาปีปทุม จ.มหาสารคาม	
เขียนแบบ	นายสรวิทย์ มาตแก้ว ผู้ช่วยช่างโยธา
ออกแบบ	นายอัทธ์พงษ์ ทองสมบูรณ์ วิศวกรโยธา
ตรวจ	นายสมพร วรบุตร หัวหน้าฝ่ายก่อสร้าง วิศวกรราชการ ผู้อำนวยการก่อสร้าง
เห็นชอบ / อนุมัติ	นายอนุชิต โพธิมาภัย
รูปแสดงองค์การบริหารส่วนตำบล วิศวกรราชการ ปลัดองค์การบริหารส่วนตำบล ปฏิบัติหน้าที่ นายองค์การบริหารส่วนตำบลหนองแสง	
แบบอบต.หนองแสง เลขที่	
วัน / เดือน / ปี	
มาตราส่วน	1 : -
แสดงแบบ	แบบป้ายประชาสัมพันธ์
แผ่นที่	จำนวนแผ่น

- * ผู้รับจ้างต้องศึกษารูปแบบรายการและพื้นที่ก่อสร้างให้ละเอียด หากมีข้อสงสัยให้สอบถามผู้รับจ้างก่อนเสมอ
- ระยะเวลาและขนาดที่ไม่มีการระบุตัวเลข หรือตัวหนังสือกำกับไว้ หรือขัดแย้งกับพื้นที่ก่อสร้าง มิให้ตัดสินใจ หรือกำหนดเอาโดย
 วิตจากภาพ มิฉะนั้นหากมีข้อผิดพลาดเกิดขึ้น ทางผู้รับจ้างต้องแก้ไขให้ถูกต้องตามหลักวิชาการโดยไม่เกิดผลกระทบต่อผู้ว่าจ้าง
- สิ่งที่ปรากฏในแบบแปลนหรือรายการขัดแย้งกันให้ถือสิ่งที่คิดว่าเกินกว่าเป็นเกณฑ์เสมอทั้งนี้โดยคณะกรรมการตรวจการจ้างเป็นผู้วินิจฉัย
- สิ่งที่ไม่ได้ปรากฏไว้ในแบบแปลนหรือรายการแต่เป็นงานที่จะต้องดำเนินการให้เรียบร้อยในชิ้นงานนั้นๆ เสร็จสมบูรณ์ตามหลักวิชาช่าง
 และสำเร็จคล่องไปด้วยดี ถือว่าผู้รับจ้างต้องดำเนินการโดยปราศจากข้อแม้ใดๆทั้งสิ้น
- ทางผู้ว่าจ้างทรงไว้ซึ่งสิทธิในการเปลี่ยนแปลงแก้ไข เพิ่มเติมตามความเหมาะสม ทั้งนี้เพื่อให้ถูกต้องตามหลักวิชาการที่ดี
 มั่นคงแข็งแรง สวยงาม ตามหลักวิชาสถาปัตยกรรมและวิศวกรรม