

ตารางแสดงวงเงินงบประมาณที่ได้รับจัดสรรและราคากลางในงานจ้างก่อสร้าง

1.ชื่อโครงการ : โครงการก่อสร้างถนนคอนกรีตเสริมเหล็ก บ้านจอกขวางเหนือ หมู่ที่ 26 (เส้นทางไปชลประทาน)

หน่วยงานเจ้าของโครงการ อบต.หนองแสง อำเภอลำปาง จ.พิจิตร

2.วงเงินงบประมาณที่ได้รับจัดสรร : 352,000.- บาท (สามแสนห้าหมื่นสองพันบาทถ้วน)

3. ลักษณะงานโดยสังเขป : ขนาดกว้าง 5 เมตร ยาว 130 เมตร หน้า 0.15 เมตร
มีปริมาณผิวจราจรไม่น้อยกว่า 650 ตร.ม.

4.ราคากลางคำนวณ ณ วันที่ : 10 พฤษภาคม 2562 เป็นเงิน 352,000.- บาท (สามแสนห้าหมื่นสองพันบาทถ้วน)

5.บัญชีประมาณการราคากลาง :รายละเอียดตามเอกสารที่แนบท้าย ดังนี้

1. ปร.4

2. ปร.5

6.รายชื่อเจ้าหน้าที่ผู้กำหนดราคากลาง

1. นายสมพร วรรณบุตร	ตำแหน่ง หัวหน้าฝ่ายก่อสร้าง	ประธานกรรมการ
2. นายเทวสิทธิ์ ภูปัญญา	ตำแหน่ง หัวหน้าฝ่ายงานป้องกันฯ	กรรมการ
3. นายธนัทพงษ์ ทองสมบูรณ์	ตำแหน่ง วิศวกรโยธา	กรรมการ

โครงการก่อสร้างถนนคอนกรีตเสริมเหล็ก

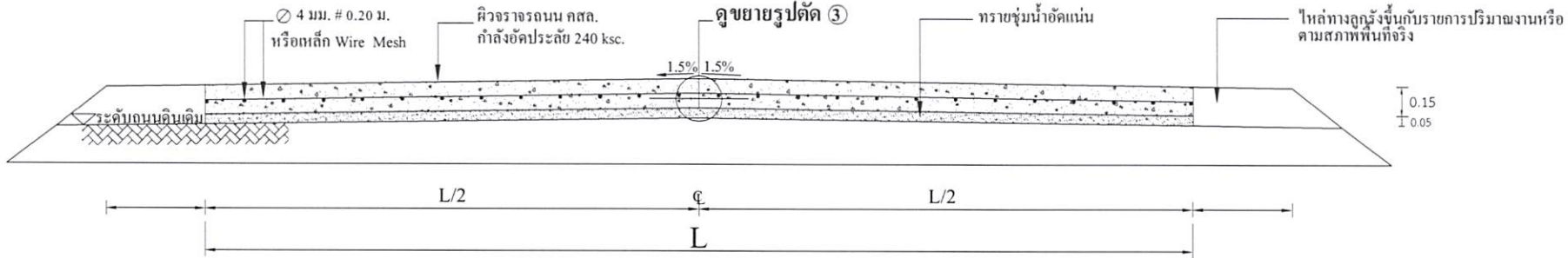

รูปตัด ข ข
มาตรฐาน

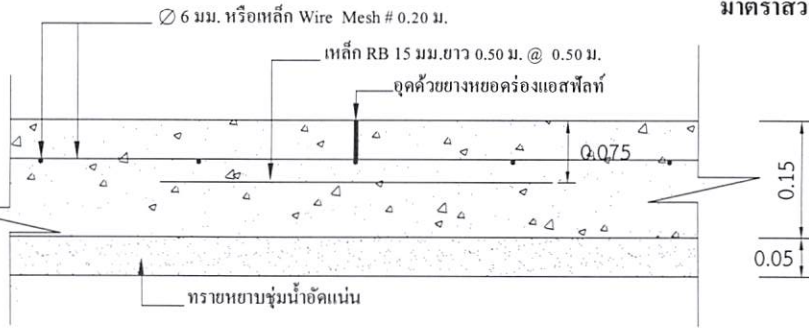

แบบขยาย 1 CONTRACTON JONT
มาตรฐาน 1:10

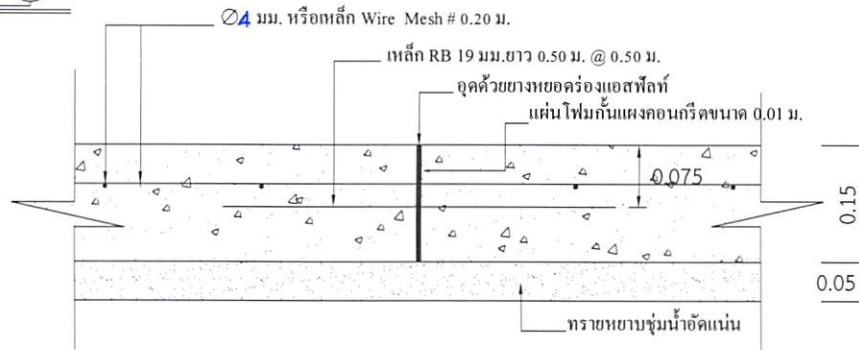

แบบขยาย 2 EXPANSION JONT ทุกระยะ 50.00 เมตร
มาตรฐาน 1:10

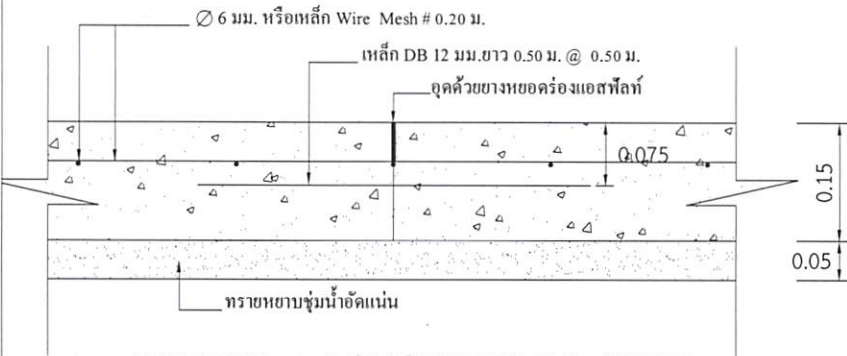

แบบขยาย 3 LONGITUDINAL JONT
มาตรฐาน 1:10

หมายเหตุ

- การลงลูกรังไหลทางให้เป็นตามสภาพพื้นที่ก่อสร้างจริง ปริมาณที่ไม่สามารถลงในไหลทางให้ถึงความกว้างได้ให้นำไปลงในเส้นทางของโครงการจุดอื่นที่เป็นประโยชน์ต่อพื้นที่และทางราชการ ทั้งนี้ปริมาณต้องไม่น้อยกว่าในรายการที่ประมาณการไว้ กรณีไม่สามารถลงไหลทางได้ตามปริมาณ ให้ทำการคืนเงินส่วนที่ไม่สามารถดำเนินการได้
- กรณีที่มีความกว้างของผิวจราจรไม่ได้ตามที่กำหนดในแบบแปลน ให้ผู้รับจ้างดำเนินการให้ได้ความกว้างตามสภาพความเป็นจริง ทั้งนี้ให้พื้นที่ไม่น้อยกว่าที่กำหนดไว้ในปริมาณงาน
- การดำเนินการแก้ไขเปลี่ยนแปลงรายการดังกล่าวในข้อ 2. ให้อยู่ในดุลยพินิจและผ่านการเห็นชอบจากกรมการจราจรรับงานจ้าง



300 ม.2 ต.หนองแสง
อ.วาปีปทุม จ.มหาสารคาม
Tel. 0 4379 9525

โครงการ
ก่อสร้างถนนคอนกรีตเสริมเหล็ก

สถานที่
ต.หนองแสง
อ.วาปีปทุม จ.มหาสารคาม

เขียนแบบ	นายสุราษฎร์ มาตรฐาน
ผู้ออกแบบ	นายธนัทพงษ์ ทองสมบูรณ์
ตรวจสอบ	วิศวกรโยธา
ตรวจ	นายสมพร วรบุตร
เห็นชอบ / อนุมัติ	นายอนุชิต โพธิมาตย์

รองปลัดองค์การบริหารส่วนตำบล รักษาการแทน
ปลัดองค์การบริหารส่วนตำบล ปฏิบัติหน้าที่
นายกองค์การบริหารส่วนตำบลหนองแสง

แบบขอต.หนองแสง เลขที่

วัน / เดือน / ปี

มาตรฐาน 1: -

แสดงแบบ

แผ่นที่ จำนวนแผ่น



300 ม.2 ต.หนองแสง
อว.ว.ป.หุ.ม. จ.มหาสารคาม
Tel. 0-4379-9525

โครงการ
ก่อสร้างถ้ำคอนกรีตเสริมเหล็ก

สถานที่
ต.หนองแสง
อว.ว.ป.หุ.ม. จ.มหาสารคาม

เขียนแบบ
นายสรวิทย์ มาตแก้ว
ผู้ช่วยช่างโยธา

ออกแบบ
นายอนันท์พงษ์ ทองสมบูรณ์
วิศวกรโยธา

ตรวจ
นายสมพร วรบุตร
หัวหน้าฝ่ายก่อสร้าง วิศวกรรมการแทน
ผู้อำนวยการกองช่าง

เห็นชอบ/
อนุมัติ
นายอนุชิต โพธิ์มาตย์
รองปลัดองค์การบริหารส่วนตำบล วิศวกรรมการแทน
ปลัดองค์การบริหารส่วนตำบล ปฏิบัติหน้าที่
นายกองค์การบริหารส่วนตำบลหนองแสง

แบบอบต.หนองแสง เลขที่

วัน / เดือน / ปี

มาตราส่วน 1 : -

แสดงแบบ

แผ่นที่	จำนวนแผ่น

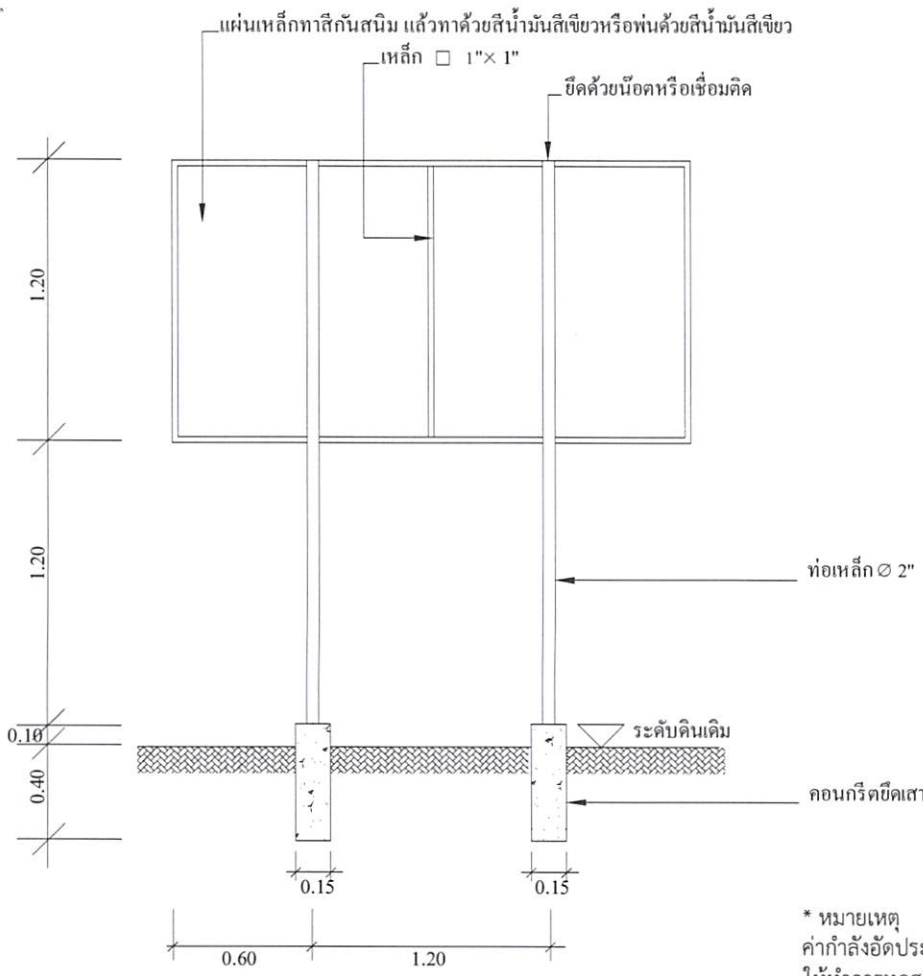

องค์การบริหารส่วนตำบลหนองแสง

ชื่อโครงการ บ. หมู่ที่ ต.
ปริมาณงาน
ผู้รับจ้าง สิ้นสุดสัญญาวันที่.....เดือน.....พ.ศ.
ทำสัญญาวันที่.....เดือน.....พ.ศ. คณะกรรมการตรวจการจ้าง
งบประมาณ บาท 1.....
ระยะเวลาดำเนินการ.....วัน 2.....
ผู้ควบคุมงาน 1..... 3.....
2..... 4.....
5.....

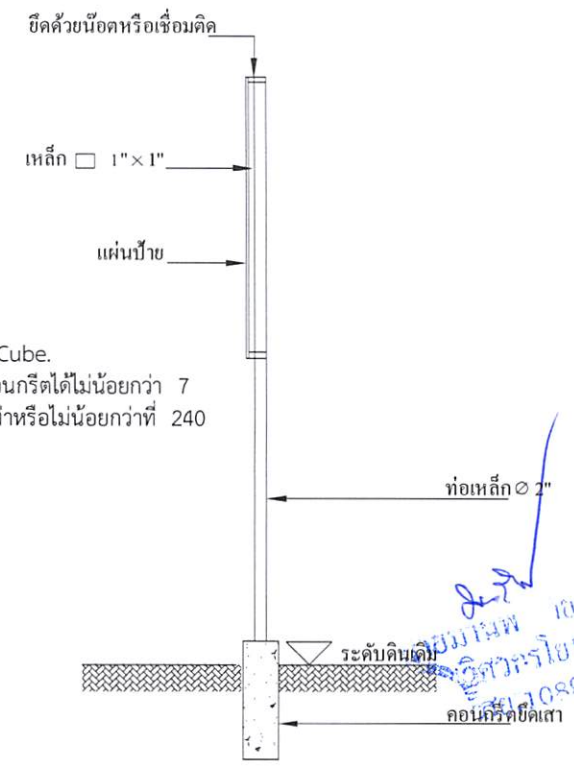

*หมายเหตุ
ค่ากำลังอัดประลัยของคอนกรีต = 240 ksc.By Cube.
ให้ทำการทดสอบกำลังอัดประลัยของตัวอย่างคอนกรีตได้ไม่น้อยกว่า 7
วันหลังเก็บตัวอย่าง และมีผลการทดสอบเทียบเท่าหรือไม่น้อยกว่าที่ 240
ksc.By Cube.ที่ 28 วัน

แบบป้ายประชาสัมพันธ์โครงการ

- * ผู้รับจ้างต้องศึกษาแบบรูปรายการและพื้นที่ก่อสร้างให้ละเอียดก่อนทำสัญญาก่อสร้าง หากมีข้อสงสัยให้สอบถามผู้ว่าจ้างก่อนเสมอ
- ระยะและขนาดที่ไม่มีการระบุตัวเลข หรือตัวหนังสือกำกับไว้ หรือขัดแย้งกับพื้นที่ก่อสร้าง มิให้ตัดสินใจ หรือกำหนดเอาโดย
วัดจากภาพ มิฉะนั้นหากมีข้อผิดพลาดเกิดขึ้น ทางผู้รับจ้างต้องแก้ไขให้ถูกต้องตามหลักวิชาการโดยไม่เกิดผลกระทบต่อผู้ว่าจ้าง
- สิ่งที่ปรากฏในแบบแปลนหรือรายการขัดแย้งกันให้ถือสิ่งที่ตกกว่าเป็นเกณฑ์เสมอทั้งนี้โดยคณะกรรมการตรวจการจ้างเป็นผู้วินิจฉัย
- สิ่งที่ไม่ได้ปรากฏไว้ในแบบแปลนหรือรายการแต่เป็นงานที่จะต้องดำเนินการให้เรียบร้อยในชิ้นงานนั้นๆเสร็จสมบูรณ์ตามหลักวิชาช่าง
และสำเร็จคล่องไปด้วยดี ถือว่าผู้รับจ้างต้องดำเนินการโดยปราศจากข้อแม้ใดๆทั้งสิ้น
- ทางผู้ว่าจ้างทรงไว้ซึ่งสิทธิในการเปลี่ยนแปลงแก้ไข เพิ่มเติมตามความเหมาะสม ทั้งนี้เพื่อให้ถูกต้องตามหลักวิชาการที่ดี
มั่นคงแข็งแรง สวยงาม ตามหลักวิชาสถาปัตยกรรมและวิศวกรรม