

ตารางแสดงวงเงินงบประมาณที่ได้รับจัดสรรและราคากลางในงานจ้างก่อสร้าง

1.ชื่อโครงการ : โครงการก่อสร้างถนนคอนกรีตเสริมเหล็ก บ้านโนนท่อน หมู่ที่ 11 (เส้นทางรอบบ้านด้านทิศตะวันตก)

หน่วยงานเจ้าของโครงการ อบต.หนองแสง อําเภอลำปำ จังหวัตมหาสารคาม

2.วงเงินงบประมาณที่ได้รับจัดสรร : 265,000.- บาท (สองแสนหกหมื่นห้าพันบาทถ้วน)

3. ลักษณะงานโดยสังเขป : ขนาดกว้าง 5 เมตร ยาว 98 เมตร หนา 0.15 เมตร
มีปริมาณผิวจราจรไม่น้อยกว่า 490 ตร.ม.

4.ราคากลางคํานวณ ณ วันที่ : 21 มิถุนายน 2562 เป็นเงิน 263,400 .- บาท (สองแสนหกหมื่นสามพันสี่ร้อยบาทถ้วน)

5.บัญชีประมาณการราคากลาง :รายละเอียดตามเอกสารที่แนบท้าย ดังนี้

1. ปร.4

2. ปร.5

6.รายชื่อเจ้าหน้าที่ผู้กำหนดราคากลาง

1. นายสมพร วรรณบุตร	ตำแหน่ง หัวหน้าฝ่ายก่อสร้าง	ประธานกรรมการ
2. นายเทวสิทธิ์ ภูปัญญา	ตำแหน่ง หัวหน้าฝ่ายงานป้องกันฯ	กรรมการ
3. นายธนัทพงษ์ ทองสมบูรณ์	ตำแหน่ง วิศวกรโยธา	กรรมการ

โครงการก่อสร้างถนนคอนกรีตเสริมเหล็ก

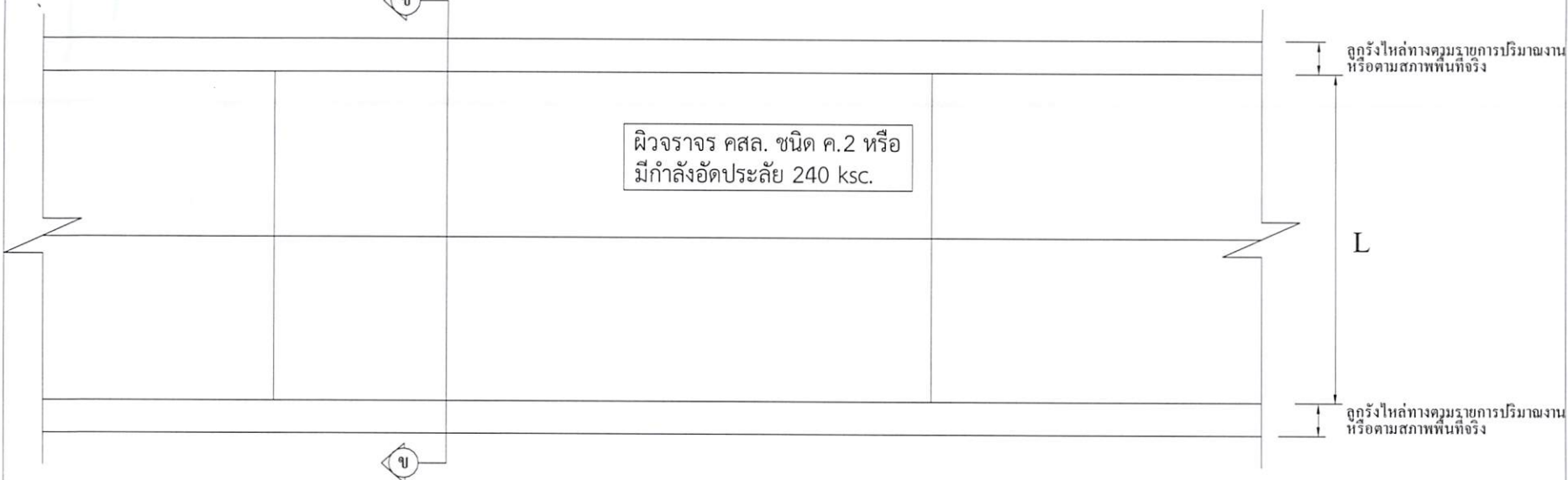

แปลนพื้นถนนคอนกรีตเสริมเหล็ก
มาตราส่วน 1:100

- ① CONTRACT JOINT
- ② EXPANSION JOINT
- ③ LONGITUDINAL JOINT *

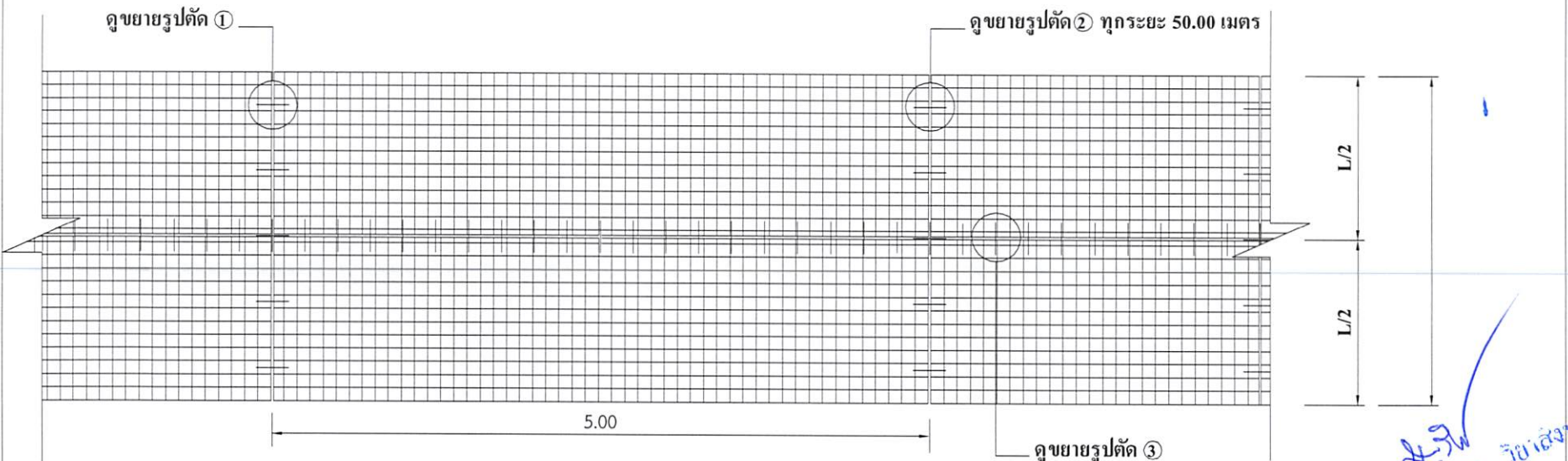

แปลนเหล็กเสริม
มาตราส่วน 1:100

* LONGITUDINAL JOINT ที่ความกว้าง 5 เมตรขึ้นไป



300 ม.2 ต.หนองแสง
อ.วาปีปทุม จ.มหาสารคาม
Tel. 0-4379-9525

โครงการ ก่อสร้างถนนคอนกรีตเสริมเหล็ก	
สถานที่ ต.หนองแสง อ.วาปีปทุม จ.มหาสารคาม	
เขียนแบบ	นายสรวิทย์ มาตแก้ว ผู้ช่วยช่างโยธา
ออกแบบ	นายธนัทพงษ์ ทองสมบูรณ์ วิศวกรโยธา
ตรวจ	นายสมพร วรบุตร หัวหน้าฝ่ายก่อสร้าง วิศวกรรมสถาน ผู้ชำนาญการช่าง
เห็นชอบ/ อนุมัติ	นายอนุชิต โพธิมาคย์ รองปลัดองค์การบริหารส่วนตำบล วิศวกรรมสถาน ปลัดองค์การบริหารส่วนตำบล ปฏิบัติหน้าที่ นายกองค์การบริหารส่วนตำบลหนองแสง
แบบอบต.หนองแสง เลขที่	
วัน / เดือน / ปี	
มาตราส่วน 1 : -	
แสดงแบบ	
แผ่นที่	จำนวนแผ่น

นางวิภา
นายสมพร วิชากรโยธา
ส.บ. 105566

โครงการก่อสร้างถนนคอนกรีตเสริมเหล็ก

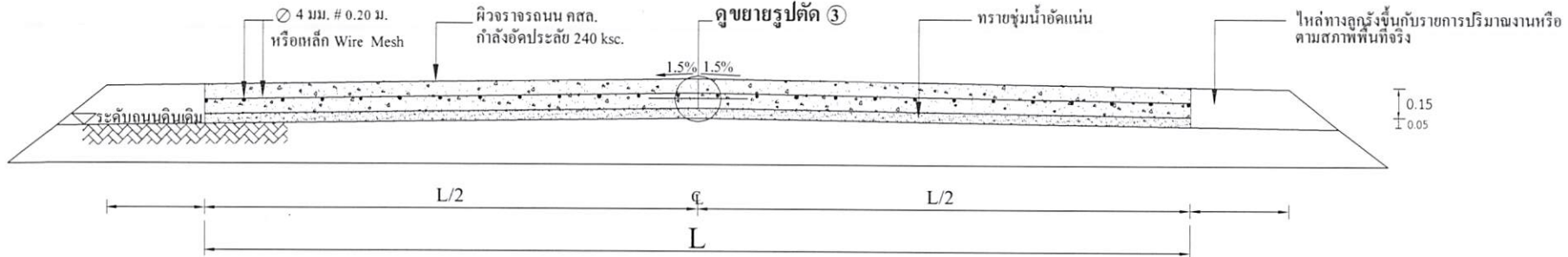

รูปตัด ③ มาตรฐาน

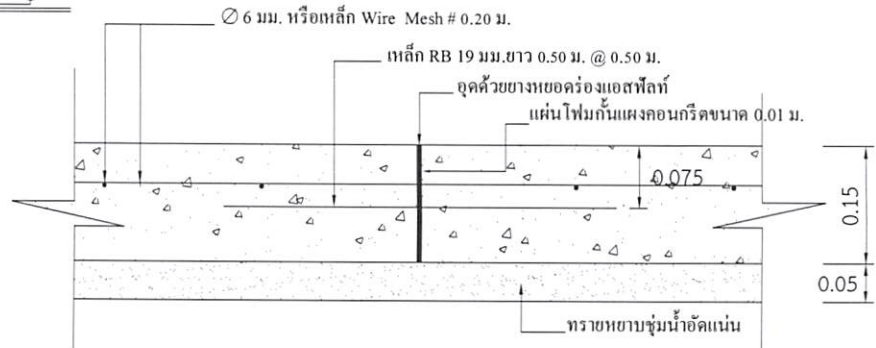
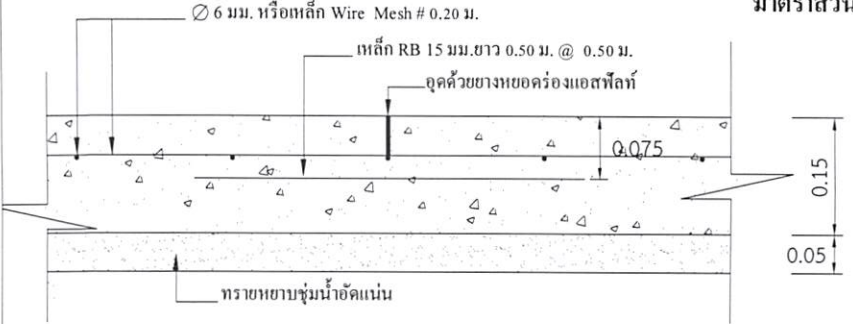

แบบขยาย 1 CONTRACT JONT
มาตรฐาน 1:10

แบบขยาย 2 EXPANSION JONT ทุกระยะ 50.00 เมตร
มาตรฐาน 1:10

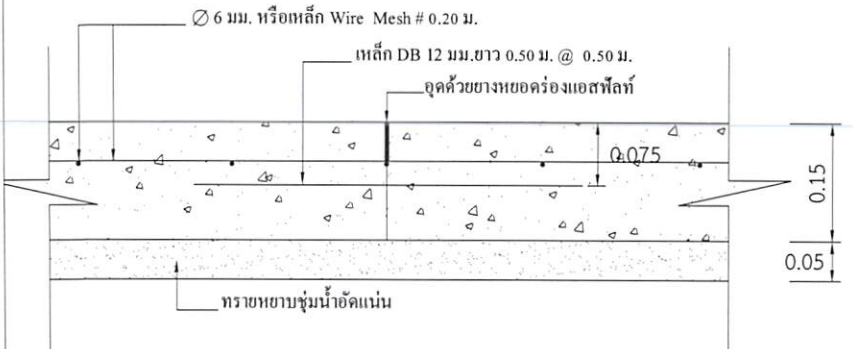

แบบขยาย 3 LONGITUDINAL JONT
มาตรฐาน 1:10

หมายเหตุ

1. การลงลูกรังไหล่ทางให้เป็นตามสภาพพื้นที่ก่อสร้างจริง ปริมาณที่ไม่สามารถลงในไหล่ทางให้ถึงความกว้างได้ ให้นำไปลงในเส้นทางของโครงการจุดอื่นที่เป็นประโยชน์ต่อพื้นที่และทางราชการ ทั้งนี้ปริมาณต้องไม่น้อยกว่าในรายการที่ประมาณการไว้ กรณีไม่สามารถลงไหล่ทางได้ตามปริมาณ ให้ทำการคืนเงินส่วนที่ไม่สามารถดำเนินการได้
2. กรณีที่ความกว้างของผิวจราจร ไม่ได้ตามที่กำหนดในแบบแปลน ให้ผู้รับจ้างดำเนินการให้ได้ความกว้างตามสภาพความเป็นจริง ทั้งนี้ให้พื้นที่ไม่น้อยกว่าที่กำหนดไว้ในปริมาณงาน
3. การดำเนินการแก้ไขเปลี่ยนแปลงรายการดังกล่าวในข้อ 2. ให้อยู่ในดุลยพินิจและผ่านการเห็นชอบจากกรรมการตรวจรับงานจ้าง



300 ม.2 ต.หนองแสง
อ.วาปีปทุม จ.มหาสารคาม
Tel. 0-4379-9525

โครงการ	ก่อสร้างถนนคอนกรีตเสริมเหล็ก	
สถานที่	ต.หนองแสง อ.วาปีปทุม จ.มหาสารคาม	
เขียนแบบ	นายสรวิทย์ มาตรฐาน	ผู้ช่วยช่างโยธา
ออกแบบ	นายธนัทพงษ์ ทองสมจิ๋ว	วิศวกรโยธา
ตรวจ	นายสมพร วรรณบุตร	หัวหน้าฝ่ายก่อสร้าง วิศวกรราชการแผน ผู้ชำนาญการก่อสร้าง
เห็นชอบ / อนุมัติ	นายอนุชิต โหริมาตย์	รองปลัดองค์การบริหารส่วนตำบล วิศวกรราชการแผน ปลัดองค์การบริหารส่วนตำบล ปฏิบัติหน้าที่ นายช่างองค์การบริหารส่วนตำบลหนองแสง
แบบบต.หนองแสง	เลขที่	
วัน / เดือน / ปี		
มาตรฐาน	1 : -	
แสดงแบบ		
	แผ่นที่	จำนวนแผ่น

นายอนุชิต โหริมาตย์
วิศวกรโยธา
คย.10220

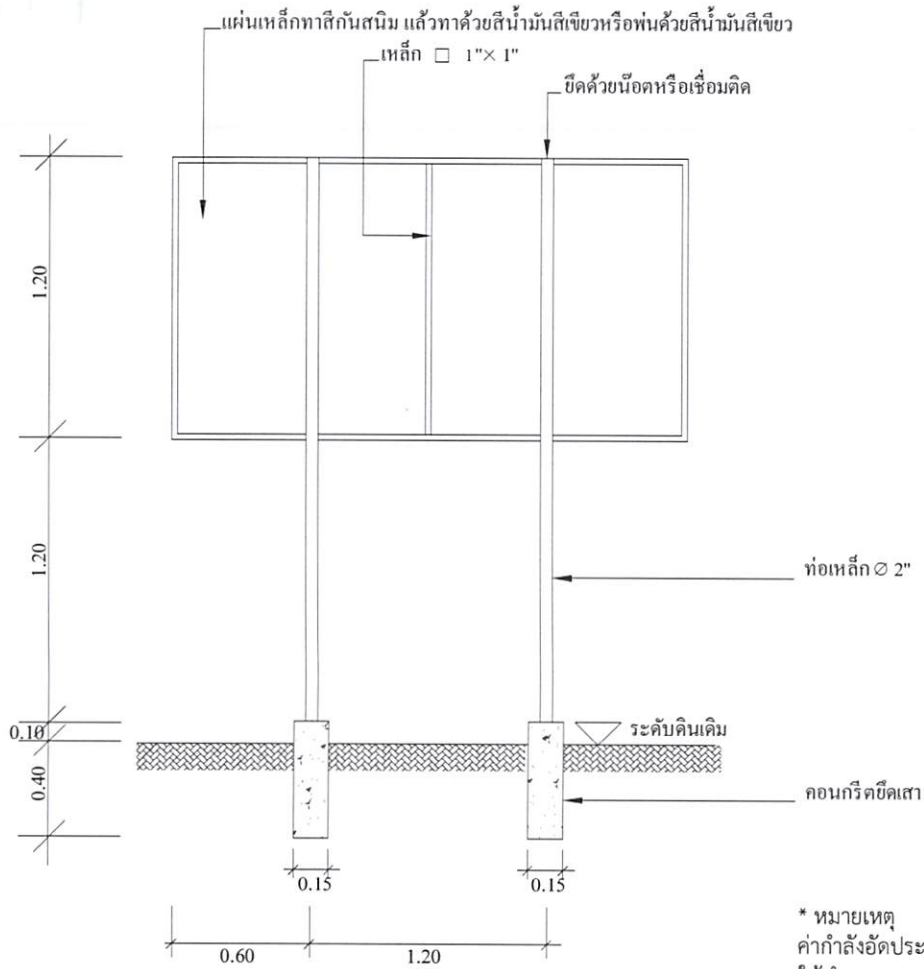

แบบป้ายประชาสัมพันธ์โครงการ

- * ผู้รับจ้างต้องศึกษาแบบรูปรายการและพื้นที่ก่อสร้างให้ละเอียดก่อนทำสัญญาก่อสร้าง หากมีข้อสงสัยให้สอบถามผู้ว่าจ้างก่อนเสมอ
- ระยะและขนาดที่ไม่มีการระบุตัวเลข หรือตัวหนังสือกำกับไว้ หรือขัดแย้งกับพื้นที่ก่อสร้าง มิให้ตัดสินใจ หรือกำหนดเอาโดยวัดจากภาพ มิฉะนั้นหากมีข้อผิดพลาดเกิดขึ้น ทางผู้รับจ้างต้องแก้ไขให้ถูกต้องตามหลักวิชาการโดยไม่เกิดผลกระทบต่อผู้ว่าจ้าง
- สิ่งปรากฏในแบบแปลนหรือรายการขัดแย้งกันให้ถือสิ่งที่ตกกว่าเป็นเกณฑ์เสมอทั้งนี้โดยคณะกรรมการตรวจการจ้างเป็นผู้วินิจฉัย
- สิ่งที่ไม่ได้ปรากฏไว้ในแบบแปลนหรือรายการแต่เป็นงานที่จะต้องดำเนินการให้เรียบร้อยในชิ้นงานนั้นๆเสร็จสมบูรณ์ตามหลักวิชาช่างและสำเร็จลุล่วงไปด้วยดี ถือว่าผู้รับจ้างต้องดำเนินการโดยปราศจากข้อแม้ใดๆทั้งสิ้น
- ทางผู้ว่าจ้างทรงไว้ซึ่งสิทธิในการเปลี่ยนแปลงแก้ไข เพิ่มเติมตามความเหมาะสม ทั้งนี้เพื่อให้ถูกต้องตามหลักวิชาการที่ตีมันคงแข็งแรง สวยงาม ตามหลักวิชาสถาปัตยกรรมและวิศวกรรม

องค์การบริหารส่วนตำบลหนองแสง

ชื่อโครงการ บ. หมู่ที่ ต.
 ปริมาณงาน
 ผู้รับจ้าง สิ้นสุดสัญญาวันที่.....เดือน.....พ.ศ.
 ทำสัญญาวันที่.....เดือน.....พ.ศ. คณะกรรมการตรวจการจ้าง
 งบประมาณ บาท 1.....
 ระยะเวลาดำเนินการ.....วัน 2.....
 ผู้ควบคุมงาน 1..... 3.....
 2..... 4.....
 5.....

* หมายเหตุ
 ค่ากำลังอัดประลัยของคอนกรีต = 240 ksc.By Cube.
 ให้ทำการทดสอบกำลังอัดประลัยของตัวอย่างคอนกรีตไม่น้อยกว่า 7
 วันหลังเก็บตัวอย่าง และมีผลการทดสอบเทียบเท่าหรือไม่น้อยกว่าที่ 240
 ksc.By Cube.ที่ 28 วัน



300 ม.2 ต.หนองแสง
 อว.บ.ปทุม จ.มหาสารคาม
 Tel. 0-4379-9525

โครงการ	ก่อสร้างถนนคอนกรีตเสริมเหล็ก	
สถานที่	ต.หนองแสง อว.บ.ปทุม จ.มหาสารคาม	
เขียนแบบ	นายสุรชาติ มาดแก้ว	ผู้ช่วยช่างโยธา
ออกแบบ	นายธนพงษ์ ทองสมบูรณ์	วิศวกรโยธา
ตรวจ	นายสมพร วรบุตร	หัวหน้าฝ่ายก่อสร้าง วิศวกรราชการแทน ผู้อำนวยการกองช่าง
เห็นชอบ / อนุมัติ	นายอนุชิต โพธิมาชัย	
รองปลัดองค์การบริหารส่วนตำบล วิศวกรราชการแทน ปลัดองค์การบริหารส่วนตำบล ปฏิบัติหน้าที่ นายกองค์การบริหารส่วนตำบลหนองแสง		
แบบขอ/ต.หนองแสง เลขที่		
วัน / เดือน / ปี		
มาตราส่วน	1 : -	
แสดงแบบ		
แผ่นที่	จำนวนแผ่น	

นายสุรชาติ มาดแก้ว
 ผู้ช่วยช่างโยธา
 กย.10๕๑