

## ตารางแสดงวงเงินงบประมาณที่ได้รับจัดสรรและราคากลางในงานจ้างก่อสร้าง

1.ชื่อโครงการ : โครงการก่อสร้างถนนคอนกรีตเสริมเหล็ก บ้านสองห้องใต้ หมู่ที่ 9 (เส้นทางหลังบ้านผู้ใหญ่สมหวัง)

หน่วยงานเจ้าของโครงการ อบต.หนองแสง อำเภอวาปีปทุม จังหวัดมหาสารคาม

2.วงเงินงบประมาณที่ได้รับจัดสรร : 247,000.- บาท (สองแสนสี่หมื่นเจ็ดพันบาทถ้วน)

3. ลักษณะงานโดยสังเขป : ขนาดกว้าง 4 เมตร ยาว 115 เมตร หนา 0.15 เมตร  
มีปริมาณผิวจราจรไม่น้อยกว่า 460 ตร.ม.

4.ราคากลางคำนวณ ณ วันที่ : 21 มิถุนายน 2562 เป็นเงิน 247,000.- บาท (สองแสนสี่หมื่นเจ็ดพันบาทถ้วน)

5.บัญชีประมาณการราคากลาง :รายละเอียดตามเอกสารที่แนบท้าย ดังนี้

1. ปร.4

2. ปร.5

6.รายชื่อเจ้าหน้าที่ผู้กำหนดราคากลาง

1. นายสมพร วรรณบุตร	ตำแหน่ง หัวหน้าฝ่ายก่อสร้าง	ประธานกรรมการ
2. นายเทวสิทธิ์ ภูปัญญา	ตำแหน่ง หัวหน้าฝ่ายงานป้องกันฯ	กรรมการ
3. นายธนัทพงษ์ ทองสมบูรณ์	ตำแหน่ง วิศวกรโยธา	กรรมการ













# โครงการก่อสร้างถนนคอนกรีตเสริมเหล็ก

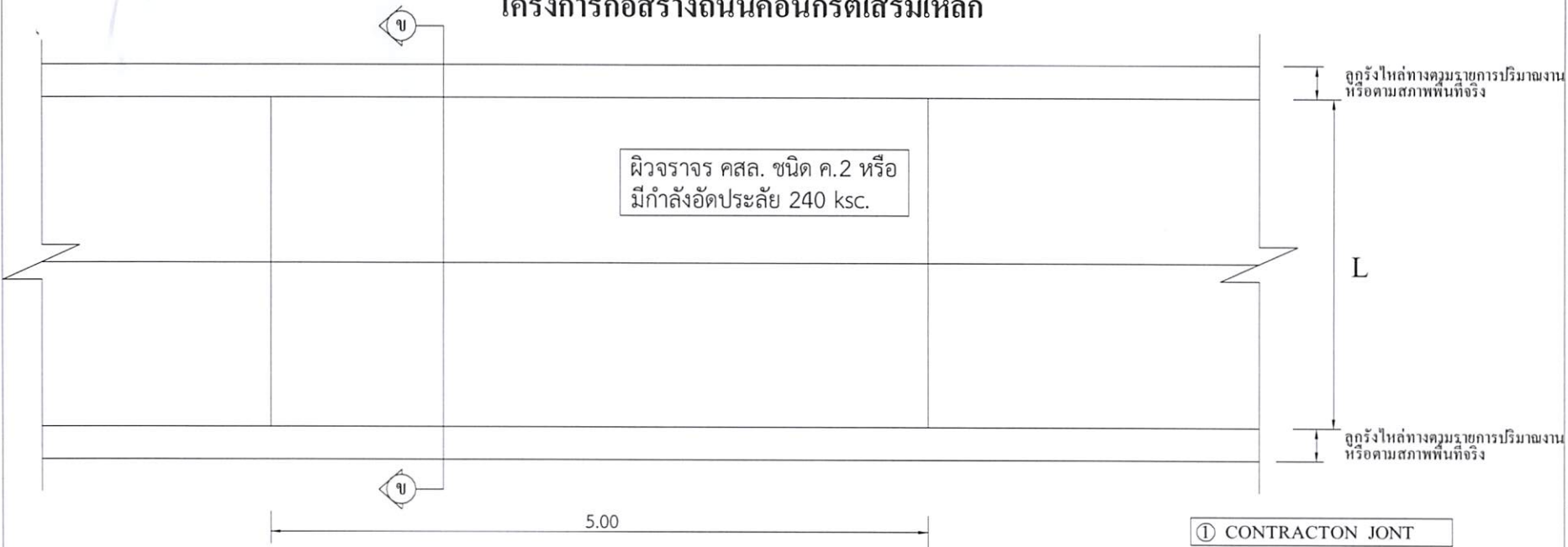

**แปลนพื้นถนนคอนกรีตเสริมเหล็ก**  
 มาตรฐาน 1:100

- ① CONTRACT JOINT
- ② EXPANSION JOINT
- ③ LONGITUDINAL JOINT \*

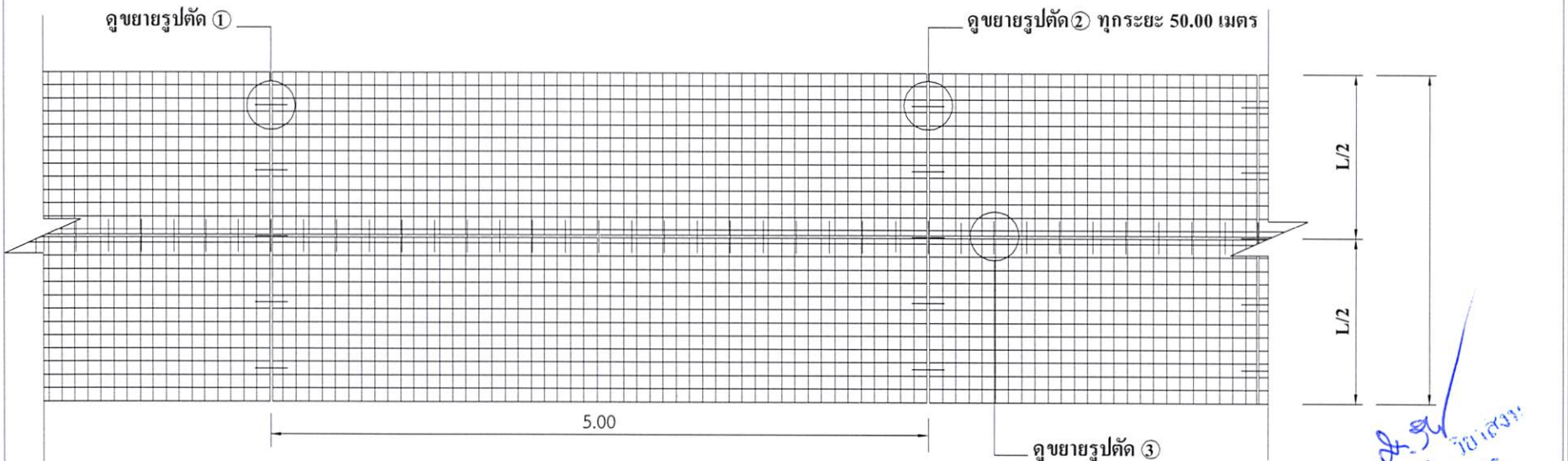

**แปลนเหล็กเสริม**  
 มาตรฐาน 1:100

\* LONGITUDINAL JOINT ที่ความกว้าง 5 เมตรขึ้นไป



300 ม.2 ต.หนองแสง  
 อ.วาปีปทุม จ.มหาสารคาม  
 Tel. 0-4379-9525

โครงการ	
ก่อสร้างถนนคอนกรีตเสริมเหล็ก	
สถานที่	
ต.หนองแสง อ.วาปีปทุม จ.มหาสารคาม	
เขียนแบบ	นายสุรชาติ มาตแก้ว ผู้ช่วยช่างโยธา
ออกแบบ	นายธนพงษ์ ทองสมบูรณ์ วิศวกรโยธา
ตรวจ	นายสมพร วรรณศรี หัวหน้าฝ่ายก่อสร้าง วิศวกรการแทน ผู้ช่วยช่างโยธา
เห็นชอบ / อนุมัติ	นายอนุชิต โพธิมาคย์ รองผู้อำนวยการบริหารส่วนตำบล วิศวกรการแทน ปลัดองค์การบริหารส่วนตำบล ปฏิบัติหน้าที่ นายอำเภอการบริหารส่วนตำบลหนองแสง
แบบบด.หนองแสง เลขที่	
วัน / เดือน / ปี	
มาตรฐาน 1 : -	
แสดงแบบ	
แผ่นที่	จำนวนแผ่น

*Handwritten signature and stamp:*  
 ๕.๗  
 นายอนุชิต โพธิมาคย์  
 วิศวกรโยธา  
 กบ. 10๕๐๐



# โครงการก่อสร้างถนนคอนกรีตเสริมเหล็ก

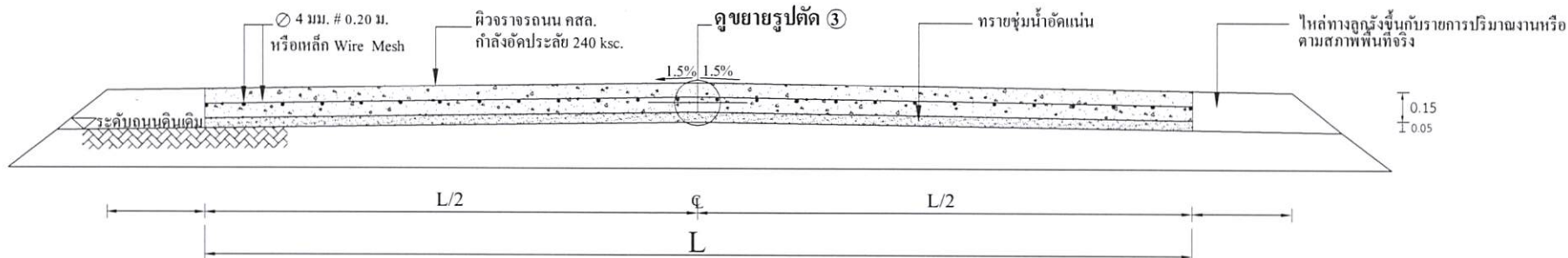

รูปตัด ข ข  
มาตรฐาน

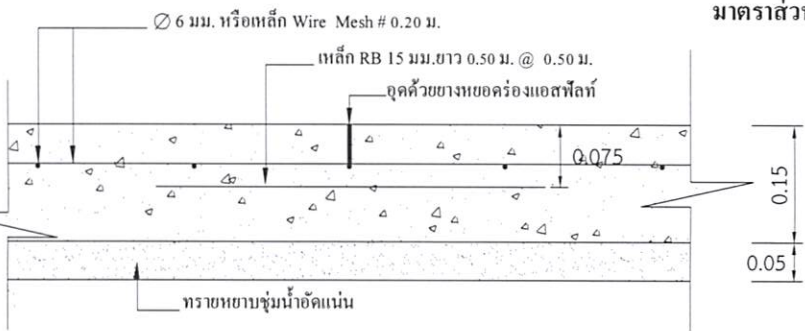

แบบขยาย 1 CONTRACTON JONT

มาตรฐาน 1:10

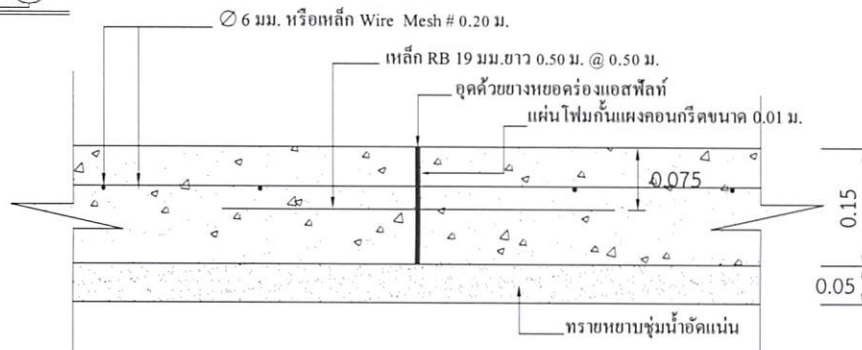

แบบขยาย 2 EXPANSION JONT ทุกระยะ 50.00 เมตร

มาตรฐาน 1:10

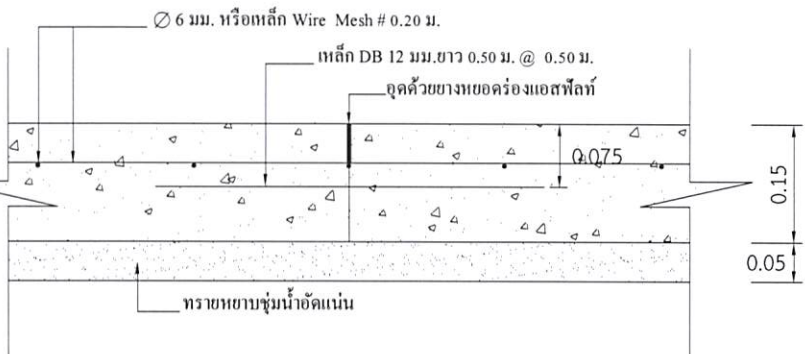

แบบขยาย 3 LONGITUDINAL JONT

มาตรฐาน 1:10

## หมายเหตุ

- การลงลูกรังไหล่ทางให้เป็นตามสภาพพื้นที่ก่อสร้างจริง ปริมาณที่ไม่สามารถลงในไหล่ทางให้ถึงความกว้างได้ ให้นำไปลงในเส้นทางของโครงการจุดอื่นที่เป็นประโยชน์ต่อพื้นที่และทางราชการ ทั้งนี้ปริมาณต้องไม่น้อยกว่าในรายการที่ประมาณการไว้ กรณีไม่สามารถลงไหล่ทางได้ตามปริมาณ ให้ทำการคืนเงินส่วนที่ไม่สามารถดำเนินการได้
- กรณีที่ความกว้างของผิวจราจรไม่ได้ตามที่กำหนดในแบบแปลน ให้ผู้รับจ้างดำเนินการให้ได้ความกว้างตามสภาพความเป็นจริง ทั้งนี้ให้พื้นที่ไม่น้อยกว่าที่กำหนดไว้ในปริมาณงาน
- การดำเนินการแก้ไขเปลี่ยนแปลงรายการดังกล่าวในข้อ 2. ให้อยู่ในดุลยพินิจและผ่านการเห็นชอบจากกรรมการตรวจรับงานจ้าง



300 ม.2 ต.หนองแสง  
อ.วาปีปทุม จ.มหาสารคาม  
Tel. 0-4379-9525

โครงการ  
ก่อสร้างถนนคอนกรีตเสริมเหล็ก

สถานที่  
ต.หนองแสง  
อ.วาปีปทุม จ.มหาสารคาม

เขียนแบบ  
นายราวุธ ไม้แก้ว

ผู้ช่วยช่างโยธา

ออกแบบ  
นายธนัทพงษ์ ทองสมบูรณ์

วิศวกรโยธา

ตรวจ  
นายสมพร วรบุตร

หัวหน้าฝ่ายก่อสร้าง รักษาการแผนก  
ผู้ควบคุมการก่อสร้าง

เห็นชอบ /  
อนุมัติ  
นายอนุชิต โพธิมาศย์

รองปลัดองค์การบริหารส่วนตำบล รักษาการแผนก  
ปลัดองค์การบริหารส่วนตำบล ปฏิบัติหน้าที่  
นายกองค์การบริหารส่วนตำบลหนองแสง

แบบอบต.หนองแสง เลขที่

วัน / เดือน / ปี

มาตรฐาน 1: -

แสดงแบบ

แผ่นที่

จำนวนแผ่น

นายอนุชิต โพธิมาศย์  
นายก อบต.หนองแสง  
กย.10๘๙๘



300 ม.2 ต.หนองแสง  
อ.วาปีปทุม จ.มหาสารคาม  
Tel. 0-4379-9525

โครงการ  
ก่อสร้างถนนคอนกรีตเสริมเหล็ก

สถานที่  
ต.หนองแสง  
อ.วาปีปทุม จ.มหาสารคาม

เขียนแบบ  
นายสรวิทย์ มาตแก้ว

ผู้ช่วยช่างโยธา

ออกแบบ  
นายธนัทพงษ์ ทองสมบูรณ์

วิศวกรโยธา

ตรวจ  
นายสมพร วรบุตร

หัวหน้าฝ่ายก่อสร้าง วิศวกรราชการแทน  
ผู้อำนวยการก่อสร้าง

เห็นชอบ /  
อนุมัติ  
นายอนุชิต โพนิมาตย์

รองปลัดองค์การบริหารส่วนตำบล วิศวกรราชการแทน  
ปลัดองค์การบริหารส่วนตำบล ปฏิบัติหน้าที่  
นายกองค์การบริหารส่วนตำบลหนองแสง

แบบบด.ต.หนองแสง เลขที่

วัน / เดือน / ปี

มาตราส่วน  
1 : -

แสดงแบบ

แผ่นที่      จำนวนแผ่น

### องค์การบริหารส่วนตำบลหนองแสง

ชื่อโครงการ ..... บ. .... หมู่ที่ ..... ต. ....  
ปริมาณงาน .....  
ผู้รับจ้าง..... สิ้นสุดสัญญาวันที่.....เดือน.....พ.ศ. ....  
ทำสัญญาวันที่.....เดือน.....พ.ศ. .... คณะกรรมการตรวจการจ้าง  
งบประมาณ ..... บาท 1.....  
ระยะเวลาดำเนินการ.....วัน 2.....  
ผู้ควบคุมงาน 1..... 3.....  
2..... 4.....  
5.....

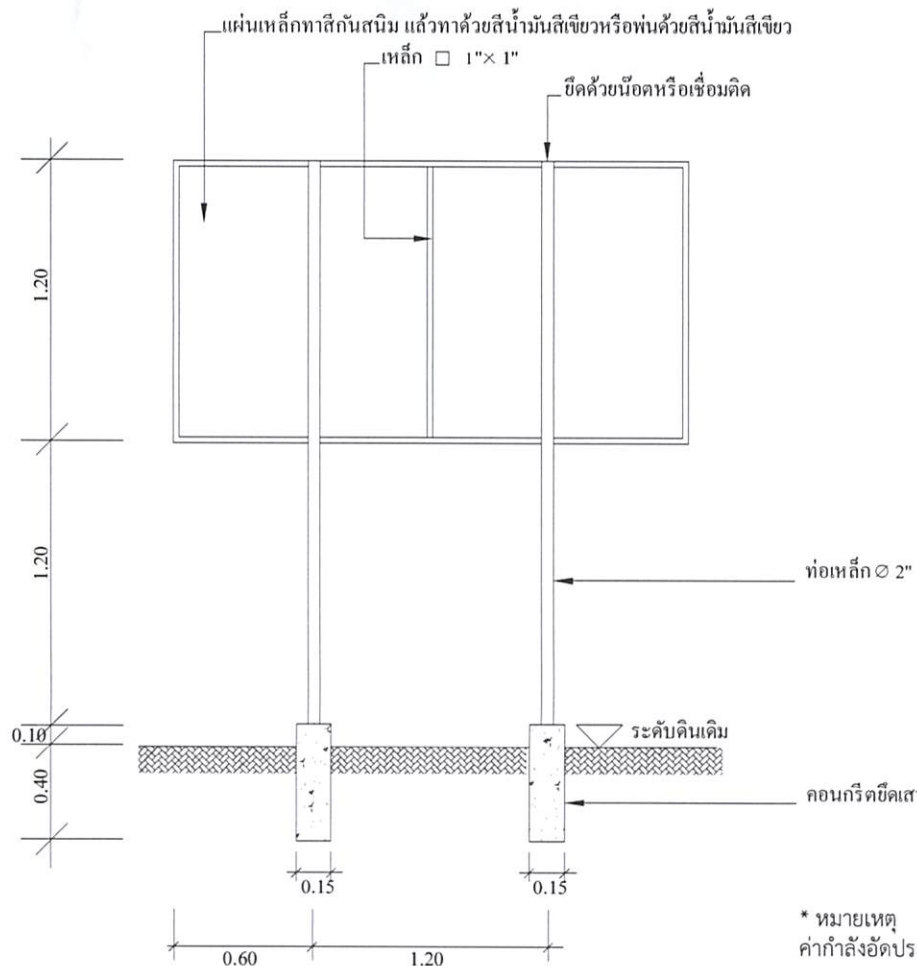

### แบบป้ายประชาสัมพันธ์โครงการ

\* หมายเหตุ  
ค่ากำลังอัดประลัยของคอนกรีต = 240 ksc.By Cube.  
ให้ทำการทดสอบกำลังอัดประลัยของตัวอย่างคอนกรีตได้ไม่น้อยกว่า 7  
วันหลังเก็บตัวอย่าง และมีผลการทดสอบเทียบเท่าหรือไม่น้อยกว่าที่ 240  
ksc.By Cube.ที่ 28 วัน

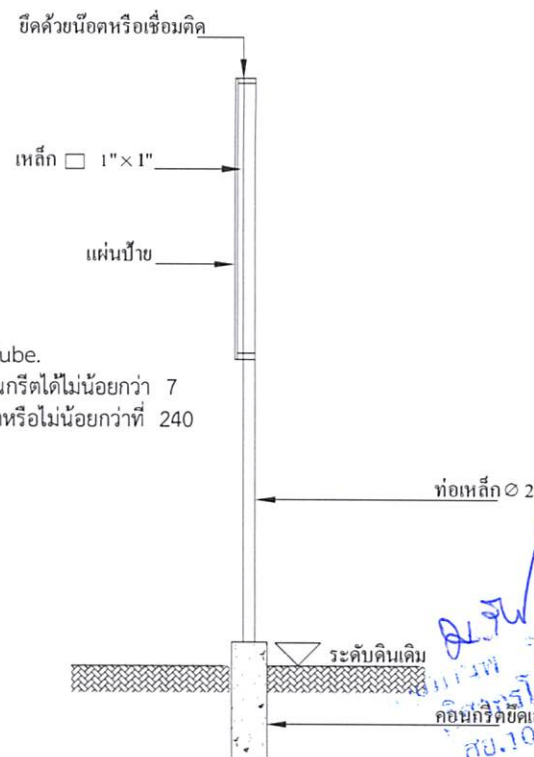

- \* ผู้รับจ้างต้องศึกษาแบบรูปรายการและพื้นที่ก่อสร้างให้ละเอียดก่อนทำสัญญาก่อสร้าง หากมีข้อสงสัยให้สอบถามผู้ว่าจ้างก่อนเสมอ
- ระยะเวลาและขนาดที่ไม่มีการระบุตัวเลข หรือตัวหนังสือกำกับไว้ หรือขัดแย้งกับพื้นที่ก่อสร้าง มิให้ตัดสินใจ หรือกำหนดเอาโดย  
วัดจากภาพ มิฉะนั้นหากมีข้อผิดพลาดเกิดขึ้น ทางผู้รับจ้างต้องแก้ไขให้ถูกต้องตามหลักวิชาการโดยไม่เกิดผลกระทบต่อผู้ว่าจ้าง
- สิ่งที่ปรากฏในแบบแปลนหรือรายการขัดแย้งกันให้ถือสิ่งที่ตกกว่าเป็นเกณฑ์เสมอทั้งนี้โดยคณะกรรมการตรวจการจ้างเป็นผู้วินิจฉัย
- สิ่งที่ไม่ได้ปรากฏไว้ในแบบแปลนหรือรายการแต่เป็นงานที่จะต้องดำเนินการให้เรียบร้อยในชิ้นงานนั้นๆเสร็จสมบูรณ์ตามหลักวิชาช่าง  
และสำเร็จลุล่วงไปด้วยดี ถือว่าผู้รับจ้างต้องดำเนินการโดยปราศจากข้อแม้ใดๆทั้งสิ้น
- ทางผู้ว่าจ้างทรงไว้ซึ่งสิทธิในการเปลี่ยนแปลงแก้ไข เพิ่มเติมตามความเหมาะสม ทั้งนี้เพื่อให้ถูกต้องตามหลักวิชาการที่ดี  
มั่นคงแข็งแรง สวยงาม ตามหลักวิชาสถาปัตยกรรมและวิศวกรรม

อ.จ.น  
อ.ก.น.พ. โยธา  
อ.ก.น.พ. โยธา  
ส.ย.105305