

## ตารางแสดงวงเงินงบประมาณที่ได้รับจัดสรรและราคากลางในงานจ้างก่อสร้าง

1.ชื่อโครงการ : โครงการก่อสร้างถนนคอนกรีตเสริมเหล็ก บ้านสำโรง หมู่ที่ 3 (เส้นทางไปโรงแรมวีพี)

หน่วยงานเจ้าของโครงการ อบต.หนองแสง อำเภอลำปาง จังหวัดมหาสารคาม

2.วงเงินงบประมาณที่ได้รับจัดสรร : 270,000.- บาท (สองแสนเจ็ดหมื่นบาทถ้วน)

3. ลักษณะงานโดยสังเขป : ขนาดกว้าง 5 เมตร ยาว 100 เมตร หนา 0.15 เมตร  
มีปริมาณผิวจราจรไม่น้อยกว่า 500 ตร.ม.

4.ราคากลางคำนวณ ณ วันที่ : 21 มิถุนายน 2562 เป็นเงิน 269,000 .- บาท (สองแสนหกหมื่นเก้าพันบาทถ้วน)

5.บัญชีประมาณการราคากลาง :รายละเอียดตามเอกสารที่แนบท้าย ดังนี้

1. ปร.4
2. ปร.5

6.รายชื่อเจ้าหน้าที่ผู้กำหนดราคากลาง

1. นายสมพร วรบุตร	ตำแหน่ง หัวหน้าฝ่ายก่อสร้าง	ประธานกรรมการ
2. นายเทวสิทธิ์ ภูปัญญา	ตำแหน่ง หัวหน้าฝ่ายงานป้องกัน	กรรมการ
3. นายธนัทพงษ์ ทองสมบูรณ์	ตำแหน่ง วิศวกรโยธา	กรรมการ

















# โครงการก่อสร้างถนนคอนกรีตเสริมเหล็ก

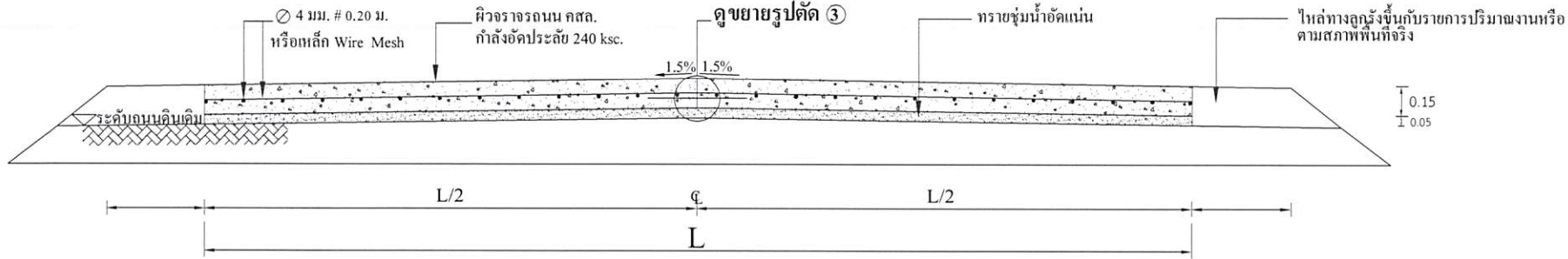

**รูปตัด** **มาตรฐาน**

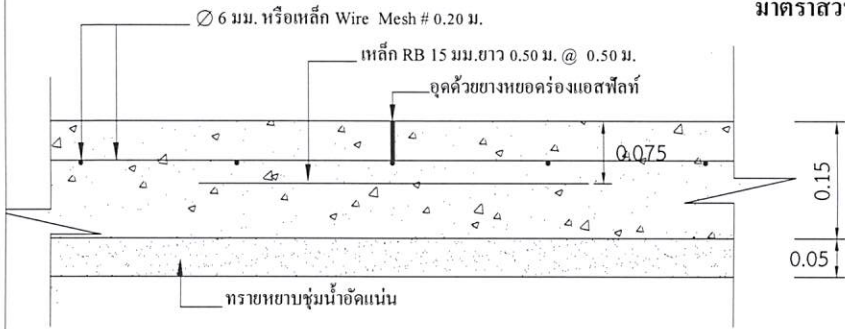

**แบบขยาย 1 CONTRACTON JONT**  
มาตรฐาน 1:10

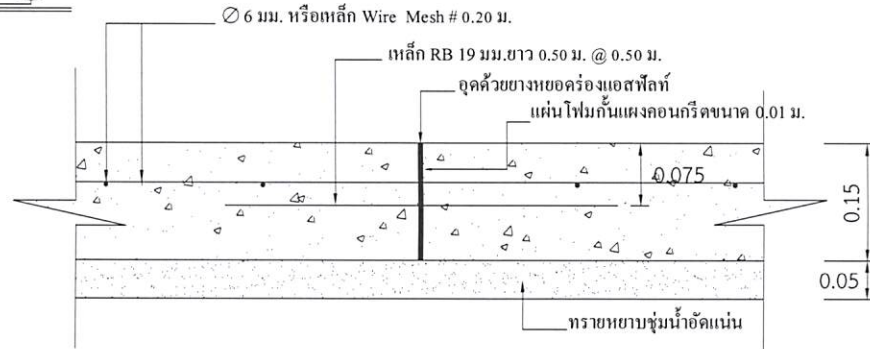

**แบบขยาย 2 EXPANSION JONT ทุกระยะ 50.00 เมตร**  
มาตรฐาน 1:10

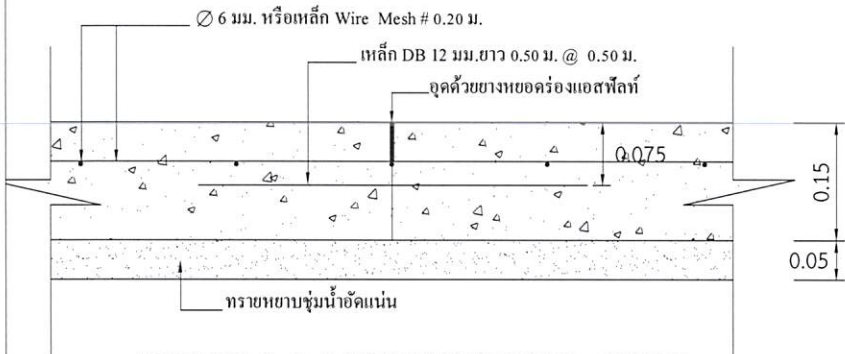

**แบบขยาย 3 LONGITUDINAL JONT**  
มาตรฐาน 1:10

## หมายเหตุ

- การลงลูกรังไหล่ทางให้เป็นตามสภาพพื้นที่ก่อสร้างจริง ปริมาณที่ไม่สามารถลงในไหล่ทางให้ถึงความกว้างได้ ให้นำไปลงในเส้นทางของโครงการจุดอื่นที่เป็นประโยชน์ต่อพื้นที่และทางราชการ ทั้งนี้ปริมาณต้องไม่น้อยกว่าในรายการที่ประมาณการไว้ กรณีไม่สามารถลงไหล่ทางได้ตามปริมาณ ให้ทำการคืนเงินส่วนที่ไม่สามารถดำเนินการได้
- กรณีที่ความกว้างของผิวจราจรไม่ได้ตามที่กำหนดในแบบแปลน ให้ผู้รับจ้างดำเนินการให้ได้ความกว้างตามสภาพความเป็นจริง ทั้งนี้ให้มีพื้นที่ไม่น้อยกว่าที่กำหนดไว้ในปริมาณงาน
- การดำเนินการแก้ไขเปลี่ยนแปลงรายการดังกล่าวในข้อ 2. ให้อยู่ในดุลยพินิจและผ่านการเห็นชอบจากกรรมการตรวจรับงานจ้าง



300 ม.2 ต.หนองแสง  
อ.วาปีปทุม จ.มหาสารคาม  
Tel. 0-4379-9525

โครงการ  
ก่อสร้างถนนคอนกรีตเสริมเหล็ก

สถานที่  
ต.หนองแสง  
อ.วาปีปทุม จ.มหาสารคาม

เขียนแบบ	นายสุรชาติ มาตรฐาน
ผู้ช่วยช่างโยธา	
ออกแบบ	นายธนพงษ์ ทองสมบูรณ์
วิศวกรโยธา	
ตรวจ	นายสมพร วรรณ
หัวหน้าฝ่ายก่อสร้าง วิศวกรรมการแทน	ผู้ช่วยช่างโยธา
เห็นชอบ / อนุมัติ	นายอนุชิต โพธิมาตย์

รองปลัดองค์การบริหารส่วนตำบล รักษาการแทน  
ปลัดองค์การบริหารส่วนตำบล ปฏิบัติหน้าที่  
นายกองค์การบริหารส่วนตำบลหนองแสง

แบบอบต.หนองแสง เลขที่

วัน / เดือน / ปี

มาตรฐาน 1: -

แสดงแบบ

แผ่นที่	จำนวนแผ่น

*Handwritten notes and signatures in blue ink, including 'วิศิษฐ์ วัฒนชัย' and 'ศษ.10990'.*



300 ม.2 ต.หนองแสง  
อ.วาปีปทุม จ.มหาสารคาม  
Tel. 0-4379-9525

โครงการ  
ก่อสร้างถนนคอนกรีตเสริมเหล็ก

สถานที่  
ต.หนองแสง  
อ.วาปีปทุม จ.มหาสารคาม

เขียนแบบ  
นายสรวิทย์ มาตแก้ว  
ผู้ช่วยช่างโยธา

ออกแบบ  
นายธนพงษ์ ทอสมบุญ  
วิศวกรโยธา

ตรวจ  
นายสมพร วรรณบุตร  
หัวหน้าฝ่ายก่อสร้าง วิศวกรราชการแทน  
ผู้อำนวยการกองช่าง

เห็นชอบ/  
อนุมัติ  
นายอนุชิต โพธิมาศย์  
รองปลัดองค์การบริหารส่วนตำบล วิศวกรราชการแทน  
ปลัดองค์การบริหารส่วนตำบล ปฏิบัติหน้าที่  
นายกองค์การบริหารส่วนตำบลหนองแสง

แบบบด.หนองแสง เลขที่

วัน / เดือน / ปี

มาตราส่วน 1 : -

แสดงแบบ

แผ่นที่	จำนวนแผ่น

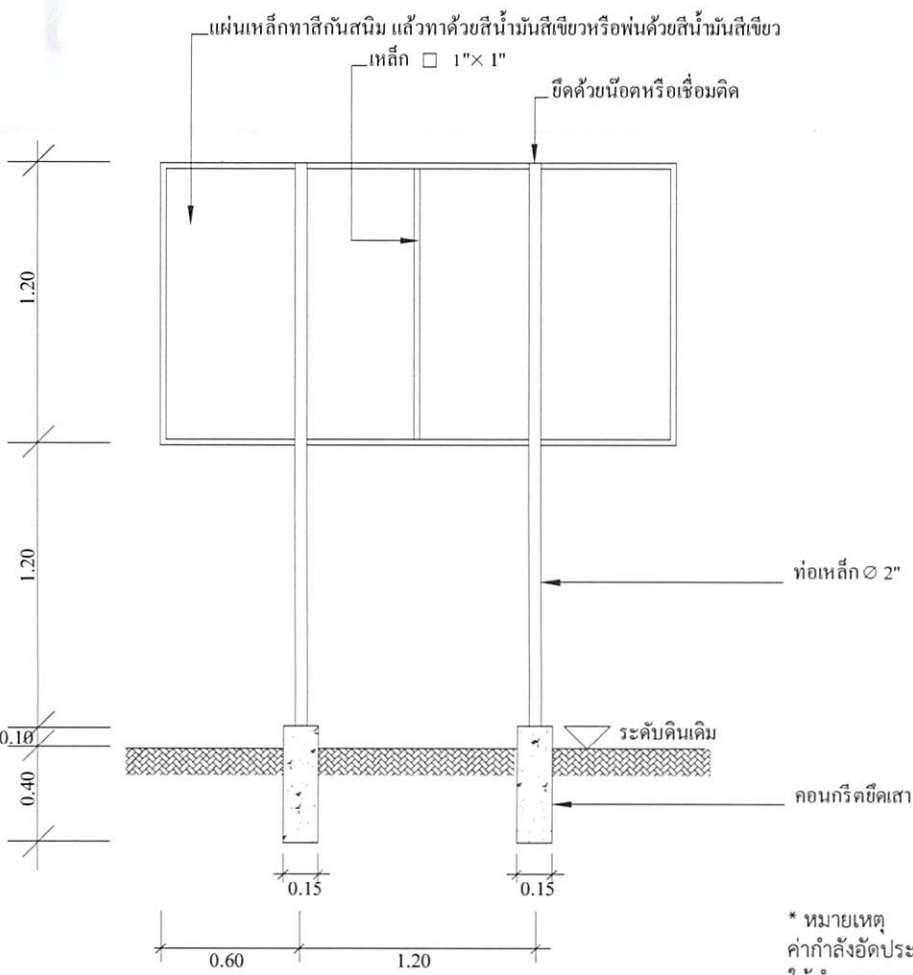

### แบบป้ายประชาสัมพันธ์โครงการ

**องค์การบริหารส่วนตำบลหนองแสง**

ชื่อโครงการ ..... บ. .... หมู่ที่ ..... ต. ....  
 ปริมาณงาน .....  
 ผู้รับจ้าง ..... สิ้นสุดสัญญาวันที่...เดือน.....พ.ศ. ....  
 ทำสัญญาวันที่...เดือน.....พ.ศ. .... คณะกรรมการตรวจการจ้าง  
 งบประมาณ ..... บาท 1.....  
 ระยะเวลาดำเนินการ.....วัน 2.....  
 ผู้ควบคุมงาน 1..... 3.....  
 2..... 4.....  
 5.....

\* หมายเหตุ  
ค่ากำลังอัดประลัยของคอนกรีต = 240 ksc.By Cube.  
ให้ทำการทดสอบกำลังอัดประลัยของตัวอย่างคอนกรีตได้ไม่น้อยกว่า 7  
วันหลังเก็บตัวอย่าง และมีผลการทดสอบเทียบเท่าหรือไม่น้อยกว่าที่ 240  
ksc.By Cube.ที่ 28 วัน



- \* ผู้รับจ้างต้องศึกษาแบบรูปการและพื้นที่ก่อสร้างให้ละเอียดก่อนทำสัญญาก่อสร้าง หากมีข้อสงสัยให้สอบถามผู้ว่าจ้างก่อนเสมอ
- ระยะเวลาและขนาดที่ไม่มีภาวะตัวเลข หรือตัวหนังสือกำกับไว้ หรือขัดแย้งกับพื้นที่ก่อสร้าง มิให้ตัดสินใจ หรือกำหนดเอาโดย  
วัดจากภาพ มิฉะนั้นหากมีข้อผิดพลาดเกิดขึ้น ทางผู้รับจ้างต้องแก้ไขให้ถูกต้องตามหลักวิชาการโดยไม่เกิดผลกระทบต่อผู้ว่าจ้าง
- สิ่งที่ปรากฏในแบบแปลนหรือรายการขัดแย้งกันให้ถือสิ่งที่ตีความเป็นเกณฑ์เสมอทั้งนี้โดยคณะกรรมการตรวจการจ้างเป็นผู้วินิจฉัย
- สิ่งที่ไม่ได้ปรากฏไว้ในแบบแปลนหรือรายการแต่เป็นงานที่จะต้องดำเนินการให้เรียบร้อยในชิ้นงานนั้นๆเสร็จสมบูรณ์ตามหลักวิชาช่าง  
และสำเร็จลุล่วงไปด้วยดี ถือว่าผู้รับจ้างต้องดำเนินการโดยปราศจากข้อแม้ใดๆทั้งสิ้น
- ทางผู้ว่าจ้างทรงไว้ซึ่งสิทธิในการเปลี่ยนแปลงแก้ไข เพิ่มเติมตามความเหมาะสม ทั้งนี้เพื่อให้ถูกต้องตามหลักวิชาการที่  
มั่นคงแข็งแรง สวยงาม ตามหลักวิชาสถาปัตยกรรมและวิศวกรรม