

ตารางแสดงวงเงินงบประมาณที่ได้รับจัดสรรและราคากลางในงานจ้างก่อสร้าง

1.ชื่อโครงการ : โครงการก่อสร้างถนนคอนกรีตเสริมเหล็ก บ้านเมืองใหม่ หมู่ที่ 25 (เส้นทางไปบ้าน
ผอ.ขวัญชัย มะธูเลน)

หน่วยงานเจ้าของโครงการ อบต.หนองแสง อำเภอลำปาง จังหวัดมหาสารคาม

2.วงเงินงบประมาณที่ได้รับจัดสรร : 212,000.- บาท (สองแสนหนึ่งหมื่นสองพันบาทถ้วน)

3. ลักษณะงานโดยสังเขป : ขนาดกว้าง 4 เมตร ยาว 100 เมตร หน้า 0.15 เมตร
มีปริมาณผิวจราจรไม่น้อยกว่า 400 ตร.ม.

4.ราคากลางคำนวณ ณ วันที่ : 10 พฤษภาคม 2562 เป็นเงิน 212,000 .- บาท (สองแสนหนึ่งหมื่นสอง
พันบาทถ้วน)

5.บัญชีประมาณการราคากลาง :รายละเอียดตามเอกสารที่แนบท้าย ดังนี้

1. ปร.4

2. ปร.5

6.รายชื่อเจ้าหน้าที่ผู้กำหนดราคากลาง

1. นายสมพร วรบุตร	ตำแหน่ง หัวหน้าฝ่ายก่อสร้าง	ประธานกรรมการ
2. นายเทวสิทธิ์ ภูปัญญา	ตำแหน่ง หัวหน้าฝ่ายงานป้องกันฯ	กรรมการ
3. นายธนัทพงษ์ ทองสมบูรณ์	ตำแหน่ง วิศวกรโยธา	กรรมการ

สรุปผลการประมาณราคาค่าก่อสร้าง

ปร.5

โครงการ ก่อสร้างถนนคอนกรีตเสริมเหล็ก บ้านเมืองใหม่ หมู่ที่ 25 (เส้นทางไปบ้าน ผอ.ขวัญชัย มะขูเลน)

รายละเอียด ก่อสร้างถนนคอนกรีตเสริมเหล็ก บ้านเมืองใหม่ หมู่ที่ 25 (เส้นทางไปบ้าน ผอ.ขวัญชัย มะขูเลน) ขนาด กว้าง 4.00 ม. ยาว 100.00 ม. ทน 0.15 ม. มีปริมาณผิวจราจรไม่น้อยกว่า 400.00 ตร.ม. ลงลูกรังไหลทางกว้างเฉลี่ย 0.50 ม. พร้อมติดตั้งป้ายโครงการ ก่อสร้างตามแบบอบต.หนองแสงกำหนด

ปริมาณงาน ปรับปรุงซ่อมแซมถนน ขนาด กว้าง 4.00 เมตร ทน 0.15 เมตร
ความยาว 100.00 เมตร ไหล่ทางข้างละ 0.50 เมตร

ประมาณการ กองช่าง อบต.หนองแสง อ.วาปีปทุม จ.มหาสารคาม

หน่วยงาน องค์การบริหารส่วนตำบลหนองแสง **ประมาณการ** 10 พ.ค. 2562

ลำดับที่	รายการ	ค่างานต้นทุน รวมเป็นเงิน (บาท)	FACTOR F.	ค่าก่อสร้างทั้งหมด รวมเป็นเงิน (บาท)	หมายเหตุ
1	รวมค่างานก่อสร้าง	156,186.40	1.3624	212,788.35	Factor F
					- ดอกเบี้ยเงินกู้ 6%
					- ภาษี 7%
					- เงินล่วงหน้าจ่าย 0%
					- เงินประกันผลงานหัก 0%
					- พื้นที่ปกติ
	รวมค่าก่อสร้างทั้งหมด			212,788.35	

คิดเป็นราคาประเมินเพียง (สองแสนหนึ่งหมื่นสองพันบาทถ้วน)

212,000.00

(เฉลี่ยค่าก่อสร้าง - บาท/ตร.ม.)

ประมาณราคา.....
(นายธนพงศ์ ทองสมบูรณ์)

วิศวกรโยธา

ตรวจ.....

(นายสมพร วรบุตร)

หัวหน้าฝ่ายก่อสร้าง รักษาราชการแทน

ผู้อำนวยการกองช่าง

คณะกรรมการกำหนดราคากลาง ได้ร่วมกันพิจารณาแล้ว เห็นควรใช้
ราคานี้ในการจัดจ้างต่อไป

(ลงชื่อ)..... ประธานกรรมการฯ

(นายสมพร วรบุตร)

(ลงชื่อ)..... กรรมการ ฯ

(นายเทวสิทธิ์ ภูปัญญา)

(ลงชื่อ)..... กรรมการ ฯ

(นายธนพงศ์ ทองสมบูรณ์)



ก่อสร้างถนนคอนกรีตเสริมเหล็ก บ้านเมืองใหม่ หมู่ที่ 25 (เส้นทางไปบ้าน ผอ.ขวัญชัย มะธูเลน) ขนาด กว้าง 4.00 ม. ยาว 100.00 ม. หนา 0.15 ม. มีปริมาณผิวจราจรไม่น้อยกว่า 400.00 ตร.ม. ลงลูกรังไหล่ทางกว้างเฉลี่ย 0.50 ม. พร้อมติดตั้งป้ายโครงการ ก่อสร้างตามแบบอบต.หนองแสงกำหนด

นายก อบต.หนองแสง
สภา อบต.
ส.ว.๑๕๕

กองช่าง องค์การบริหารส่วนตำบลหนองแสง



ผังบริเวณ



องค์การบริหารส่วนตำบลหนองบัว
อำเภอบึงสามพัน จังหวัดบุรีรัมย์
กองช่าง อบต.หนองบัว

ชื่อโครงการ
ก่อสร้างถนนคอนกรีตเสริมเหล็ก บ้านเมืองใหม่
หมู่ที่ 25

เขียนแบบ ผ.จ่างโยธา
(นายสรวิทย์ มาตแก้ว)

ออกแบบ วิศวกรโยธา
(นายธนัทพงษ์ ทองสมบูรณ์)

ตรวจสอบ วิศวกรราชการแทน
ผู้อำนวยการกองช่าง
(นายสมพร วรรณคร)

อนุมัติ นายค อบต.หนองบัว
(นายอนุชิต ไทรัมย์)

รองปลัดองค์การบริหารส่วนตำบล รักษาการแทน
ปลัดองค์การบริหารส่วนตำบล ปฏิบัติหน้าที่
นายกองค์การบริหารส่วนตำบลหนองบัว

วัน/เดือน/ปี	แผ่นที่

แบบแสดง
ผังบริเวณ

นายสมพร วรรณคร
ปลัด อบต.หนองบัว
ศษ.1000

โครงการก่อสร้างถนนคอนกรีตเสริมเหล็ก

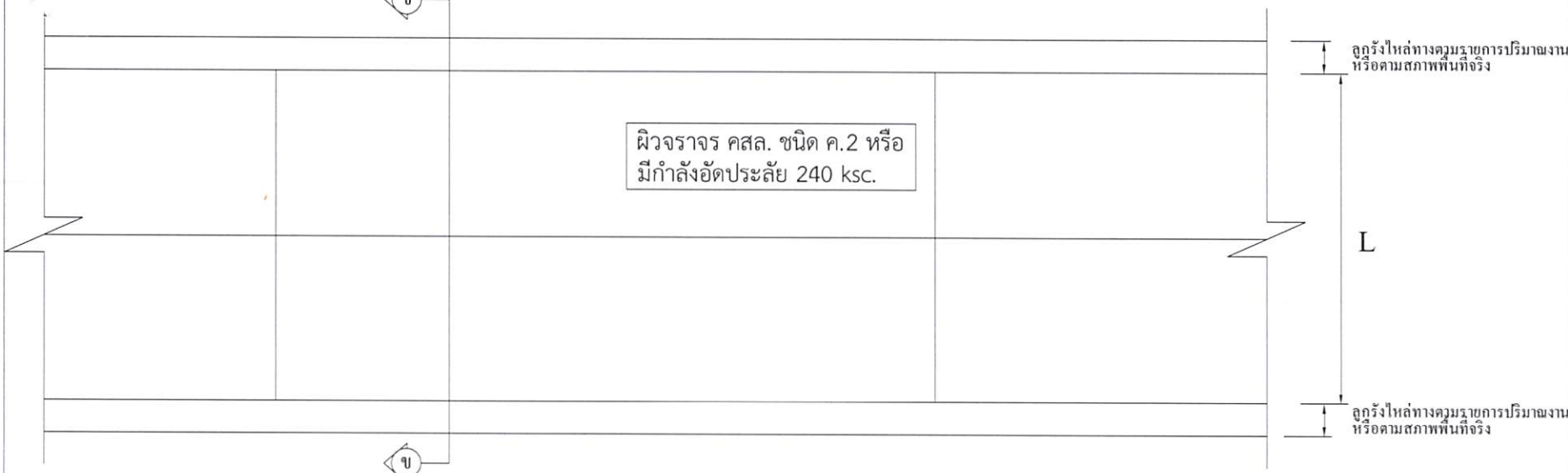

แปลนพื้นถนนคอนกรีตเสริมเหล็ก
 มาตรฐาน 1:100

- ① CONTRACT JOINT
- ② EXPANSION JOINT
- ③ LONGITUDINAL JOINT *

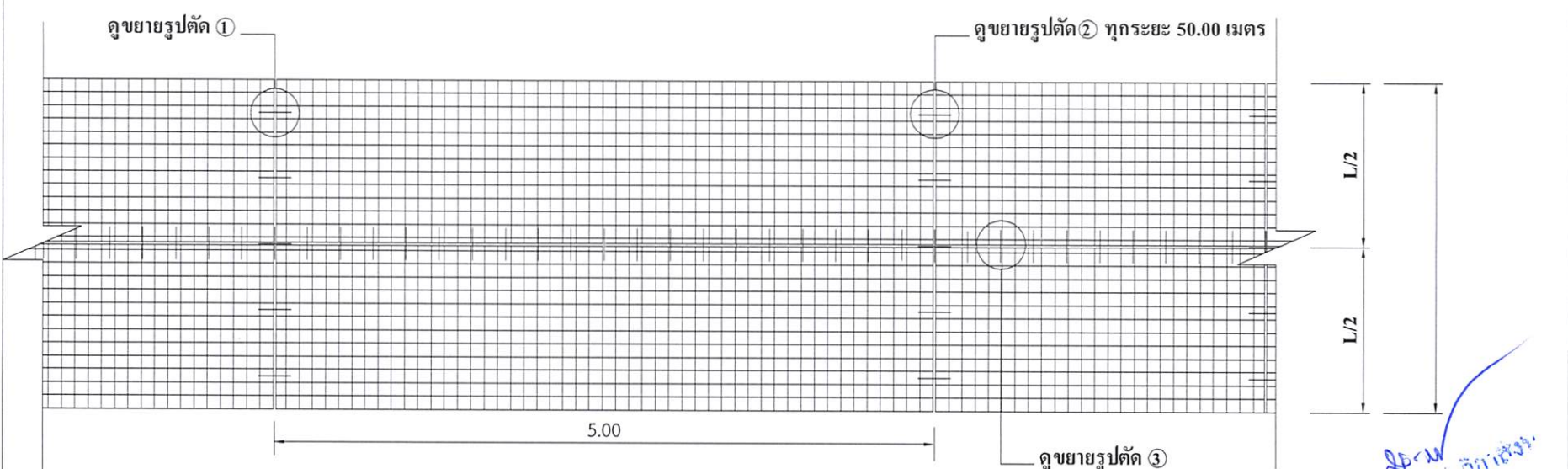

แปลนเหล็กเสริม
 มาตรฐาน 1:100

* LONGITUDINAL JOINT ที่ความกว้าง 5 เมตรขึ้นไป



300 ม.2 หนองแสง
 อ.วาปีปทุม จ.มหาสารคาม
 Tel. 0-4379-9525

โครงการ ก่อสร้างถนนคอนกรีตเสริมเหล็ก	
สถานที่ ต.หนองแสง อ.วาปีปทุม จ.มหาสารคาม	
เขียนแบบ	นายสาวิตรี มาตแก้ว
	ผู้ช่วยช่างโยธา
ออกแบบ	นายธนัทพงษ์ ทองสมบูรณ์
	วิศวกรโยธา
ตรวจ	นายสมพร วรรณบุตร
	หัวหน้าฝ่ายก่อสร้าง วิศวกรราชการแผน ผู้อำนวยการกองช่าง
เห็นชอบ/ อนุมัติ	นายอนุชิต ไทนิมาตย์
	รองปลัดองค์การบริหารส่วนตำบล วิศวกรราชการแผน ปลัดองค์การบริหารส่วนตำบล ปฏิบัติหน้าที่ นายกองค์การบริหารส่วนตำบลหนองแสง
แบบอบต.หนองแสง เลขที่	
วัน / เดือน / ปี	
มาตรฐาน 1 : -	
แสดงแบบ	
แผ่นที่	จำนวนแผ่น

Handwritten signature and stamp:
 นายอนุชิต ไทนิมาตย์
 วิศวกรโยธา
 ต.ย. 10500

โครงการก่อสร้างถนนคอนกรีตเสริมเหล็ก

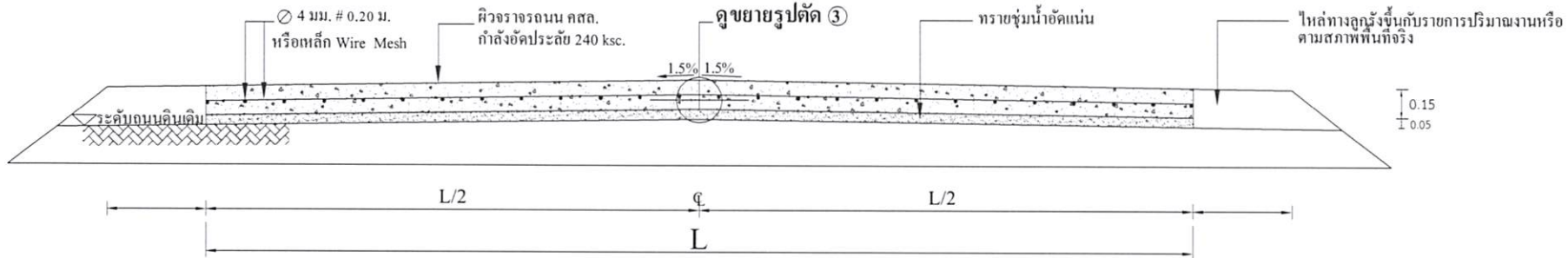

รูปตัด ข ข
มาตรฐาน

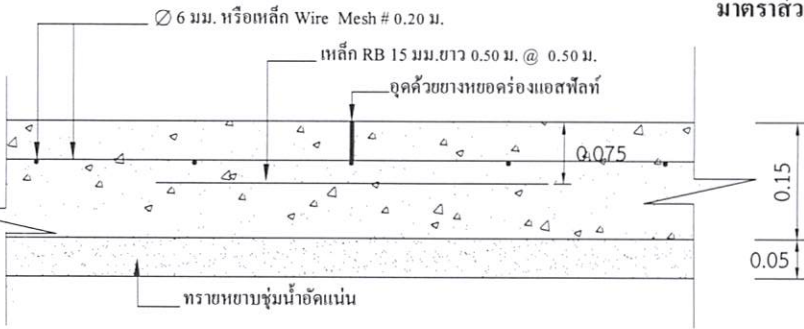

แบบขยาย 1 CONTRACTON JONT
มาตรฐาน 1:10

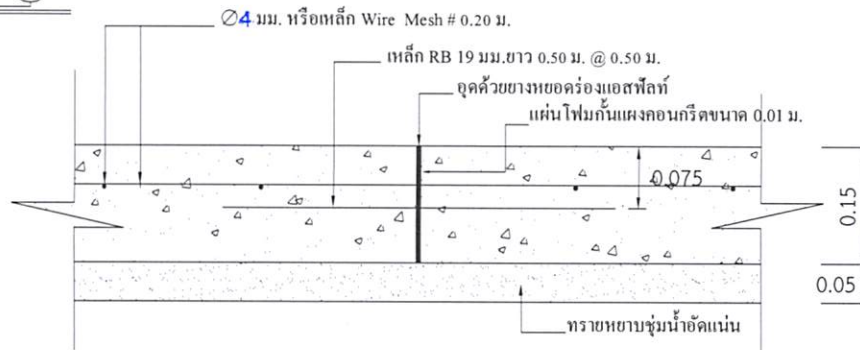

แบบขยาย 2 EXPANSION JONT ทุกระยะ 50.00 เมตร
มาตรฐาน 1:10

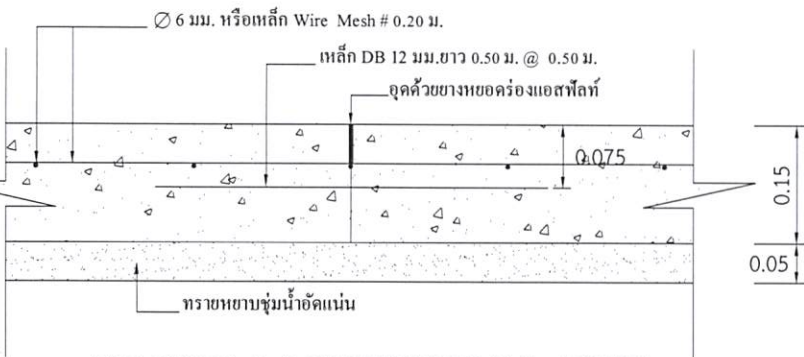

แบบขยาย 3 LONGITUDINAL JONT
มาตรฐาน 1:10

หมายเหตุ

1. การลงลูกรังไหล่ทางให้เป็นตามสภาพพื้นที่ก่อสร้างจริง ปริมาณที่ไม่สามารถลงในไหล่ทางให้ถึงความกว้างได้ ให้นำไปลงในเส้นทางของโครงการจุดอื่นที่เป็นประโยชน์ต่อพื้นที่และทางราชการ ทั้งนี้ปริมาณต้องไม่น้อยกว่าในรายการที่ประมาณการไว้ กรณีไม่สามารถลงไหล่ทางได้ตามปริมาณ ให้ทำการคืนเงินส่วนที่ไม่สามารถดำเนินการได้
2. กรณีที่ความกว้างของผิวจราจรไม่ได้ตามที่กำหนดในแบบแปลน ให้ผู้รับจ้างดำเนินการให้ได้ความกว้างตามสภาพความเป็นจริง ทั้งนี้ให้มีพื้นที่ไม่น้อยกว่าที่กำหนดไว้ในปริมาณงาน
3. การดำเนินการแก้ไขเปลี่ยนแปลงรายการดังกล่าวในข้อ 2. ให้อยู่ในดุลยพินิจและผ่านการเห็นชอบจากกรรมการตรวจรับงานจ้าง



300 ม.2 ต.หนองแสง
อ่าวป่าชุม จ.มหาสารคาม
Tel. 0-4379-9525

โครงการ ก่อสร้างถนนคอนกรีตเสริมเหล็ก	
สถานที่ ต.หนองแสง อ่าวป่าชุม จ.มหาสารคาม	
เขียนแบบ	นายสุราษฎร์ มาดแก้ว ผู้ช่วยช่างโยธา
ออกแบบ	นายชนันท์พงษ์ ทองสมบูรณ์ วิศวกรโยธา
ตรวจ	นายสมพร วรบุตร หัวหน้าฝ่ายก่อสร้าง วิศวกรรมสถาน ผู้ชำนาญการก่อสร้าง
เห็นชอบ / อนุมัติ	นายอนุชิต โพธิมาตย์ รองปลัดองค์การบริหารส่วนตำบล วิศวกรรมสถาน ปลัดองค์การบริหารส่วนตำบล ปฏิบัติหน้าที่ นายกองค์การบริหารส่วนตำบลหนองแสง
แบบขอต.หนองแสง เลขที่	
วัน / เดือน / ปี	
มาตรฐาน	1 : -
แสดงแบบ	
แผ่นที่	จำนวนแผ่น

2.94
นายสุราษฎร์ มาดแก้ว
ผู้ช่วยช่างโยธา
สอ.10854

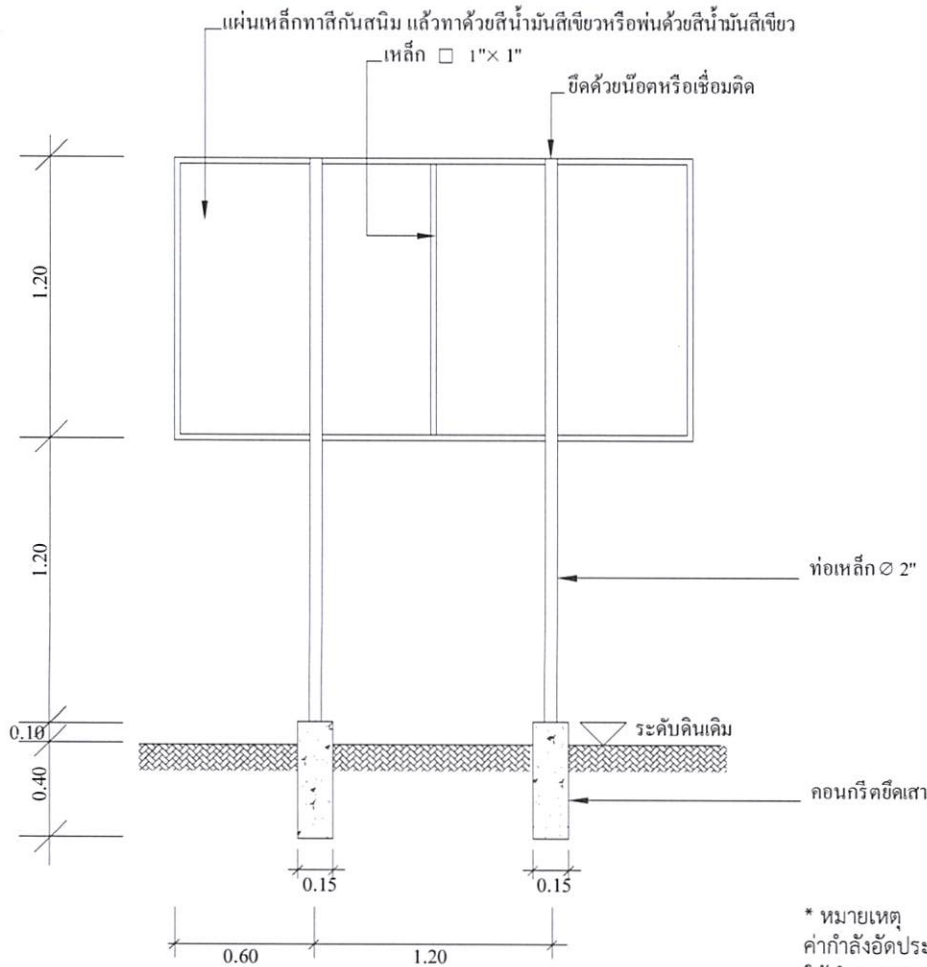

แบบป้ายประชาสัมพันธ์โครงการ

- * ผู้รับจ้างต้องศึกษาแบบรูปรายการและพื้นที่ก่อสร้างให้ละเอียดก่อนทำสัญญาก่อสร้าง หากมีข้อสงสัยให้สอบถามผู้ว่าจ้างก่อนเสมอ
- ระยะและขนาดที่ไม่มีการระบุตัวเลข หรือตัวหนังสือกำกับไว้ หรือขัดแย้งกับพื้นที่ก่อสร้าง มิให้ตัดสินใจ หรือกำหนดเอาโดยวัดจากภาพ มิฉะนั้นหากมีข้อผิดพลาดเกิดขึ้น ทางผู้รับจ้างต้องแก้ไขให้ถูกต้องตามหลักวิชาการโดยไม่เกิดผลกระทบต่อผู้ว่าจ้าง
- สิ่งที่ปรากฏในแบบแปลนหรือรายการขัดแย้งกันให้ถือสิ่งที่ตกกว่าเป็นเกณฑ์เสมอทั้งนี้โดยคณะกรรมการตรวจการจ้างเป็นผู้วินิจฉัย
- สิ่งที่ไม่ได้ปรากฏไว้ในแบบแปลนหรือรายการแต่เป็นงานที่จะต้องดำเนินการให้เรียบร้อยในชิ้นงานนั้นๆเสร็จสมบูรณ์ตามหลักวิชาช่างและสำเร็จลุล่วงไปด้วยดี ถือว่าผู้รับจ้างต้องดำเนินการโดยปราศจากข้อแม้ใดๆทั้งสิ้น
- ทางผู้ว่าจ้างทรงไว้ซึ่งสิทธิในการเปลี่ยนแปลงแก้ไข เพิ่มเติมตามความเหมาะสม ทั้งนี้เพื่อให้ถูกต้องตามหลักวิชาการที่ดี มั่นคงแข็งแรง สวยงาม ตามหลักวิชาสถาปัตยกรรมและวิศวกรรม

องค์การบริหารส่วนตำบลหนองแสง

ชื่อโครงการ บ. หมู่ที่ ต.
 ปริมาณงาน
 ผู้รับจ้าง..... สิ้นสุดสัญญาวันที่.....เดือน.....พ.ศ.
 ทำสัญญาวันที่.....เดือน.....พ.ศ. คณะกรรมการตรวจการจ้าง
 งบประมาณ บาท 1.....
 ระยะเวลาดำเนินการ.....วัน 2.....
 ผู้ควบคุมงาน 1..... 3.....
 2..... 4.....
 5.....

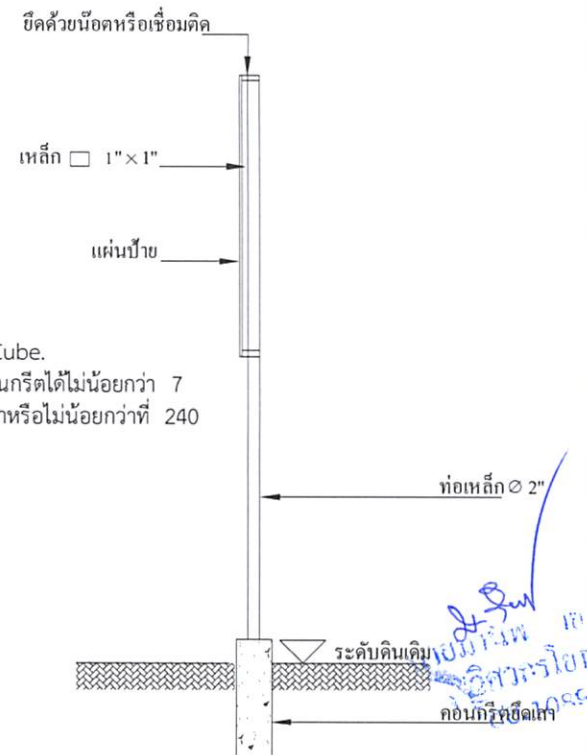

* หมายเหตุ
 ค่ากำลังอัดประลัยของคอนกรีต = 240 ksc.By Cube.
 ให้ทำการทดสอบกำลังอัดประลัยของตัวอย่างคอนกรีตได้ไม่น้อยกว่า 7
 วันหลังเก็บตัวอย่าง และมีผลการทดสอบเทียบเท่าหรือไม่น้อยกว่าที่ 240
 ksc.By Cube.ที่ 28 วัน



300 ม.2 ต.หนองแสง
 อ.วาปีปทุม จ.มหาสารคาม
 Tel. 0-4379-9525

โครงการ
 ก่อสร้างถนนคอนกรีตเสริมเหล็ก

สถานที่
 ต.หนองแสง
 อ.วาปีปทุม จ.มหาสารคาม

เขียนแบบ นายสุราณี มาตแก้ว
 ผู้ช่วยช่างโยธา
 ออกแบบ นายอินทร์พงษ์ ทองสมบูรณ์
 วิศวกรโยธา
 ตรวจสอบ นายสมพร วรบุตร
 หัวหน้าฝ่ายก่อสร้าง วิศวกรรมการแผน
 ผู้ดำเนินการก่อสร้าง
 เห็นชอบ / อนุมัติ นายอนุชิต โพธิมาตย์

รองปลัดองค์การบริหารส่วนตำบล วิศวกรรมการแผน
 ปลัดองค์การบริหารส่วนตำบล ปฏิบัติหน้าที่
 นายองค์การบริหารส่วนตำบลหนองแสง

แบบอบต.หนองแสง เลขที่

วัน / เดือน / ปี

มาตราส่วน 1 : -

แสดงแบบ

แผ่นที่ จำนวนแผ่น